

Koordinatör / Coordinator
Sabri TARİ
Adana İl Kültür ve Turizm Müdürü
Adana Provincial Directorate of Culture and Tourism

Hazırlayan / Prepared by
Aşiret Aslı BORAN ŞEN
Adana İl Kültür ve Turizm Müdürlüğü / Adana Provincial Directorate of Culture and Tourism
Şube Müdürü / Branch Manager

İngilizce Çeviri / Translated by
Pınar GÜNEŞ
Adana İl Kültür ve Turizm Müdürlüğü / Adana Provincial Directorate of Culture and Tourism
Mütercim-Tercüman / Translator & Interpreter

Fotoğraflar / Photos
İl Kültür ve Turizm Müdürlüğü Arşivi / Archive of Adana Provincial Directorate of Culture and Tourism

Bütün hakları, Adana Valiliği İl Kültür ve Turizm Müdürlüğü'ne aittir. Kaynak gösterilmek kaydıyla, tanıtım amaçlı kısa alıntı dışında yayımcının yazılı izni olmadan hiçbir yolla çoğaltılamaz.

All rights of this publication are reserved by Adana Governorship, Provincial Directorate of Culture and Tourism. It cannot be reproduced in any way without written permission of the publisher, except for brief quotes for promotional purposes; provided that reference should be given.

ADANA



**GENEL
BİLGİLER**

GENERAL
INFORMATION

Denizi, kumsalları, antik kentleri, kaleleri, portakal bahçeleri, dört mevsim hiç eksilmeyen güneşi, bol oksijenli yaylaları, verimli toprakları ile Akdeniz Bölgesinde yer almaktadır. Yaklaşık 2.200.000 kişilik nüfusuyla Akdeniz Bölgesinin en büyük, Türkiye'nin ise beşinci büyük şehridir. Akdeniz'de yaklaşık olarak 160 Km kıyısı bulunan Adana, eski çağlardan beri Avrupa'yı Asya'ya bağlayan önemli ulaşım yolları üzerine kurulmuştur. Adana, Toros dağlarının güneyinde yer alan Çukurova bölgesinde, Seyhan Nehri üzerinde kurulmuş bir kenttir. İl merkezini kuzeyden güneye bölerek geçen Seyhan Nehri Akdeniz'e dökülür.

Seyhan ve Ceyhan nehirlerinin suladığı ovalar oldukça verimlidir. Bu özellikler nedeniyle geçmişten bugüne birçok medeniyet bu bölgede yaşamıştır. Sahillerimizde yer alan Karataş ve Yumurtalık İlçelerimiz antik kentler olması yanı sıra, bugün de ilimizin önemli tarih ve deniz turizm merkezleridir.

Hosgeldiniz



Adana, with its sea, beaches, ancient cities, castles, orange orchards, sun shining for four seasons, oxygen-full uplands, fertile lands, is located in the Mediterranean Region. Adana is the biggest city of the Mediterranean Region and the fifth biggest city of Turkey with a population of 2.200.000. Having a coast of 160 km by the Mediterranean Sea, Adana has always been on important roads connecting Europe to Asia since ancient times. The city has been found in Çukurova Region, over Seyhan River. The centre of the city is located along Seyhan River disembogued into the Mediterranean Sea sweeping through the Taurus Mountains.

Lowlands irrigated by Seyhan and Ceyhan rivers are highly productive. This is the reason why so many civilisations have settled in Adana from past to the present. Karataş and Yumurtalık districts, located by the sea, not only house ancient cities but also serve as prominent historical and marine tourism centres of the city.

Wellcome



Bölgede bugüne kadar yapılan arkeolojik arařtırmalar kentin binlerce yıllık gemiře sahip olduėunu gstermiřtir. Binlerce yıl deėiřik medeniyetlere kucak amıř kent, gnmzde de Trkiye'nin hemen hemen her yerinden g yoluyla gelen insanların yerleřim yeri olmuřtur. Gnmzde 15 İleye sahip olan kentin 46 belediyesi ve 550 ky bulunmaktadır. 1986 yılında bykřehir statsne kavuřmuřtur.

Gneři drt mevsim yařayan řehir



The archaeological researches carried out in the region until today have demonstrated that the city has a history of thousands of years. Housing various civilisations for thousands of years, the city has become a settlement area today for people coming by means of migration from all over Turkey. The city currently has 15 districts, 46 municipalities and 550 villages, and it gained the status of metropolitan municipality in 1986.

City living in all seasons of the sun



ADANA

Akdeniz bölgesinde yer alan Adana'nın, kuzeyinde Kayseri, doğusunda Kahramanmaraş ve Osmaniye, batısında Niğde ve Mersin, güneydoğusunda Hatay illeri bulunmaktadır. Adana ili yer şekilleri bakımından dağlık ve ovalık olmak üzere iki bölüme ayrılır.

Kuzeybatı, kuzey ve kuzeydoğu bölümleri Orta Toros Dağları ile çevrilidir. Bu dağlar Bolkar Dağları, Aladağlar, Tahtalı Dağları ve Binboğa Dağlarıdır.

Adana Ovası adıyla da anılan Çukurova Bölgesi, Türkiye'nin en geniş delta ovasıdır. Seyhan ve Ceyhan nehirleri ile Berdan (Tarsus) Çayının getirdiği alüvyonlardan oluşmuştur. Akdeniz ikliminin etkisi altında olan bölgenin iklimi, dağlık kesimlerde değişiklik gösterir. Genel olarak yazları sıcak ve kurak, kışları ılık ve yağışlı geçer.

Bu kenti çok seveceksiniz



Neighbouring cities of Adana are Kayseri to the north, Osmaniye and Kahramanmaraş to the east, Niğde and Mersin to the west and Hatay to the southeast. In terms of geographical formations, Adana is divided into two parts as mountainous and plain.

Northwest, north and northeast regions of Adana are surrounded by the Middle Taurus Mountains. These mountains include Bolkar, Aladağlar, Tahtalı and Binboğa mountains.

Çukurova Region, also known as Adana Lowland, is the largest delta lowland of Turkey. It was formed by the alluviums carried by the Seyhan and Ceyhan rivers as well as Berdan (Tarsus) Stream. The climate of the region, which is under the influence of the Mediterranean climate, differs in the mountainous areas. Generally, the summer is hot and dry and the winter is warm and rainy.

You will love this city



BUNLARI BİLİYOR MUSUNUZ?

İsmi hala değişmeden kullanılmakta olan en eski kent ismi Adana'dır. Boğazköy metinleri olarak bilinen ve M.Ö. 1650 yıllarına tarihlendirilen bir Hitit tabletinde, Adana civarından Uru Adania olarak bahsedilmektedir. Roma Dönemi'nde de kentin adı Adana'dır.Yani kent ismi 3660 yaşında ve halen bu tablette yazıldığı biçimde kullanılıyor.

Tarihte ilk tıp eğitiminin verildiği Asklepion isimli tapınak hastanelerinden birisi Adana'nın Yumurtalık ilçesinde Aigeai Antik Kenti'nde yer almaktaydı.

Dünyanın günümüze kadar gelebilmiş en eski tıp eczacılık kitabının yazarı olan hekim Dioscurides Adana'da yer alan bir antik kent olan Anavarza'dandır.

Dünyanın hala kullanılan en eski köprüsü Adana merkezde bulunan Taşköprü'dür.

Türkiye'nin ve Ortadoğu'nun en büyük camisi Adana'da bulunan Sabancı Merkez Camisi'dir.

Türkiye'de tespit edilen 400 kelebek türünden yaklaşık 160'ı Saimbeyli İlçesinde bulunmaktadır. Oldukça iri, mavi ve gösterişli bir kelebek türü olan "Saimbeyli Mavisii" adlı kelebek burada yaşamaktadır.

Toros Dağları'nın bir kolu olan Aladağlarda dünyanın hiçbir yerinde olmadığı kadar çeşitliliğe sahip çiçek ve bitki bulunur. Bilimsel ismi "Chelonia Mydas" olan Yeşil Denizkaplumbağası, Akdeniz'de sadece Göksu ve Çukurova Deltası'nda yaşamaktadır

DID YOU KNOW?

Adana is the oldest city using its original name without any change. In the Hittite tablet known as Boğazköy texts dating back to 1650 BC, Adana and its environs are called as Uru Adania. The name of the city was also Adana during Roman Period. In other words, the name of the city is 3665 years old and has been used as written in such tablet.

One of the hospital-temples called as Asclepeion, in which the first medical education was given in the past, is located in Ancient City of Aigeai in Yumurtalık District of Adana.

Dioscorides, the physician and the author of the ancient medicine book surviving until today in the world, is from Ancient City of Anavarza (Anazarbus) located in Adana.

Taşköprü (lit. Stone Bridge), located in the centre of Adana, is the oldest bridge which is still in use in the world.

The largest mosque in Turkey and Middle East is Sabancı Central Mosque in Adana.

160 of 400 butterfly species detected in Turkey are found in Saimbeyli District of Adana. The big, blue and spectacular butterfly species called as "Saimbeyli Blue" lives here.

Aladağlar, a branch of Taurus Mountains, houses a flora with a huge diversity which is rare in the world.

The green turtle, called scientifically as "Chelonia mydas", lives only in Göksu and Çukurova deltas in the Mediterranean.

YAPMADAN DÖNMEYİN!

Kentin tarihi ve doğal güzelliklerini bir arada görmek istiyorsanız Kapıkaya Kanyonu'nda yürüyüş yapmadan, Varda Köprüsü'nün eşsiz manzarasında fotoğraf çektirmeden, Anavarza Antik Kenti'ni ziyaret etmeden, Kozan Kalesinde menengiç kahvesi içmeden dönmeyin.

Eski Adana hakkında fikir edinmek istiyorsanız Tepebağ Evlerini mutlaka görün. Adana'nın eski çarşılarını gezin.

Ulu Camii, Sabancı Merkez Camii, Bebekli Kilise, Taşköprü, Yeni Müze Kompleksi, Sinema Müzesi ve Atatürk Evi'nizi ziyaret edin.

Foto Safari yapmak istiyorsanız Aladağlar Milli Parkı, Beledik Yaylası, Ağyatan -Akyatan Kuş Cennetleri ve mavi kelebeği ile ünlü Saimbeyli tam size göre.

Adana kebabının tadına bakmadan, ciğer kebabı, sıkma ve karakuş tatlısı yemeden; Şalgam Suyu ve aşlama içmeden dönmeyin.

Dilberler Sekisi, Adnan Menderes Bulvarı ve Çoban Dede'den Seyhan Baraj Gölü'nün manzarasını izleyin. Karataş ve Yumurtalık sahillerinde yürümeden ve balık yemeden;

Cezerye ve şalgam suyu almadan dönmeyin.

DO NOT LEAVE ADANA UNLESS

You have taken for a walk in Kapıkaya Canyon where you can see historical and natural beauties of the city altogether, taken photos before unique views accompanied by Varda Bridge, visited Ancient City of Anavarza, and drunk terebinth coffee in Kozan Castle;

You have visited Tepebağ Houses and historical bazaars in order to have an idea about Ancient Adana,

You have visited Ulu (Grand) Mosque, Sabancı Central Mosque, Bebekli Church, Taşköprü (lit. Stone Bridge), New Museum Complex Cinema Museum and Atatürk Science and Culture Museum,

You have gone Aladağlar National Park, Beledik Upland, Ağyatan-Akyatan Bird Sanctuaries and Saimbeyli District, famous for the blue butterfly species called Saimbeyli Blue, in order to make photo safari;

You have tasted Adana kebab, liver kebab, sıkma and karakuş dessert, şalgam (turnip juice) and aşlama (liquorice juice)

You have enjoyed the view of Seyhan Dam Lake in Dilberler Terrace, Adnan Menderes Avenue and Tomb of Çoban Dede

You have taken for a walk on beaches of Karataş and Yumurtalık and eaten fish there;

You have bought cezerye and şalgam.

ULAŖIM TRASPORTATION

Karayolu

Karayolu ile tüm kentlerden Adana'ya ulaşmak mümkündür. Bunun yanında karayoluyla Adana'nın her bölgesine de ulaşım kolaylıkla sağlanmaktadır.

Havayolu

Adana Şakirpaşa Havalimanı kent merkezine 5 km mesafededir. Adana'yla İstanbul, İzmir, Antalya, Ankara, Lefkoşa ve Frankfurt arasında direkt; Türkiye'nin havaalanı bulunan diğer kentleri ile dünyanın diğer kentleri arasında da bağlantılı uçak seferleri bulunmaktadır.

Demiryolu

Adana istasyonundan birçok kente ulaşım sağlanabilmektedir.

Denizyolu

Adana il sınırları içerisinde uluslararası petrol ve yük taşımacılığına açık Botaş limanı ve Toros Gübre Fabrikaları Limanı bulunmaktadır.

By Road

It is possible to travel Adana by road from all cities of Turkey. Moreover; it is also possible to travel every region of Adana by road.

By Air

Adana Şakirpaşa Airport is located 5 km away from the city centre. There are direct flights between Adana and İstanbul, İzmir, Antalya, Adana, Nicosia and Frankfurt as well as connection flights with other cities having airport in Turkey and abroad.

By Rail

It is possible to travel between Adana and many cities by rail.

By Sea

Adana houses Botaş Port which is open for international oil transportation and freight shipment, and Toros Fertilizer Factories Port within its borders.



TARİHİ TURİSTİK VE DOĞAL DEĞERLER

HISTORICAL, NATURAL
AND TOURISTIC ASSETS

ULU CAMİ

Seyhan İlçesi Kızılay Caddesi'nde yer almaktadır. Ramazanoğlu Beyliği Dönemi'nde Ramazanoğlu Halil Bey tarafından 1513 yılında inşa edilmiştir. 1541 yılında Piri Mehmet Paşa tarafından genişletilerek restorasyonu yapılmıştır. Selçuklu, Memluk ve Osmanlı mimari özelliklerinin görüldüğü Ulu Camii türbe, asıl ibadet mekânı, avlu ve batıdaki dikdörtgen planlı eski yapı olmak üzere üç bölümden meydana gelmektedir. 1508 yılında caminin doğusuna kubbeli bir türbe yapılmıştır. Medrese 1540 yılında Ramazanoğlu Piri Paşa tarafından yaptırılmış klasik Osmanlı medreseleri planındadır.

ULU (GRAND) MOSQUE

Located in Kızılay Street in Seyhan District, the mosque was commissioned by Halil Bey from Ramazanoğlu Principality in 1513. It was enlarged and repaired in 1541 by Piri Mehmed Pasha. Carrying the characteristics of Seljuk, Mamluk and Ottoman architectures, the mosque is composed of three sections which are the tomb, main prayer hall, yard and the old rectangular building in the west. In 1508, a domed tomb was built to the south of the mosque. The madrasah, commissioned by Piri Pasha from Ramazanoğlu Principality in 1540, has a classical Ottoman plan.



RAMAZANOĞLU KONAĞI

Seyhan İlçesi Kızılay Caddesi'nde Ulucami külliyesi içinde yer almaktadır. Konak, giriş kapısındaki yazıta göre 1495 yılında Ramazanoğlu Halil Bey tarafından yaptırılmıştır. Piri Paşa Vakfiyesinde yüksek ve büyük bir bina olduğu, bahçe içindeki yapının kışlık ve yazlık olarak inşa edilmiş olduğu belirtilmiştir. Yavuz Sultan Selim'in Mısır ve 4. Murat'ın Bağdat seferlerine giderken burada üçer gece kaldıkları bilinmektedir. Adana'nın en eski konut yapısıdır.

RAMAZANOĞLU MANSION

The Mansion is located within complex of the Grand Mosque at Kızılay Street in Seyhan District. According to the inscription on its portal, the Mansion was commissioned by Halil Bey from Ramadanid Principality in 1495. In Piri Pasha Foundation Certificate, it has been stated that the building used to be a tall and large building, constructed as summer and winter houses within a garden. It is known that Sultan Selim I (Selim the Grim) stayed three nights in the mansion during Egypt campaign, and Sultan Murat IV stayed three nights during Baghdad campaign.



BEBEKLİ KİLİSE (AZIZ PAUL KİLİSESİ):

Bebekli Kilise (Aziz Paul Kilisesi): Seyhan İlçesi Tepebağ Mahallesi Çakmak Caddesi'nde yer alan Bebekli Kilise 1881 yılında Saint Paul adına bazilikal planda yapılmış bir İtalyan Katolik kilisesidir. Kilisenin giriş cephesinin çatısında 2,5 m boyunda tunçtan yapılmış Meryem Ana Heykeli olan bir akroter bulunmaktadı. Halkın bu heykeli bebeğe benzetmesi nedeniyle "Bebekli Kilise" olarak tanınmaktadır.

BEBEKLI CHURCH (ST. PAUL CHURCH)

Located at Çakmak Street in Tepebağ Neighbourhood of Seyhan District, Bebekli Church is an Italian Catholic Church which was built on basilical plan in 1881 on behalf of Saint Paul. On top of the entrance façade of the church, there is an acroterium with the statue of Mother Mary which is 2.5 meters tall and made of bronze. As this statue looks like a baby, it is known as "Bebekli Church" (lit. the Church with Baby)" in the public.



KIZ LİSESİ (ASKERİ RÜŞTİYE MEKTEBİ)

Seyhan İlçesi Debboy Caddesi'nde Seyhan Nehri kıyısında, Taş Köprü'nün güneyinde yer almaktadır. Sultan Abdülhamit zamanında Adana Valisi Abidin Paşa tarafından 1881 -1883 tarihleri arasında Askeriye Rüştüye (askeri ortaokul) olarak yaptırılmıştır. 1885 yılında lise bölümü de eklenmiş ve Adana Mülki İdadi Mektebi adını almıştır. 1908 yılında okulun adı Mekteb-i Sultani olmuştur. 1923 yılında ise okul, Adana Lisesi adını almıştır. 1932 yılından 1998 yılına kadar yatılı Kız Lisesi olarak hizmet vermiştir. 2005 - 2006 yıllarında restore edilen bina Kültür Sanat Merkezi olarak hizmete açılmıştır

GIRLS' HIGH SCHOOL

It is located along Seyhan River to the south of Taşköprü (lit. Stone Bridge), at Debboy Street in Seyhan District. It was commissioned by Governor Abidin Pasha between 1881 and 1883 during the period of Sultan Abdulhamid as Military Junior High School. High school section was added in 1885 and the school was named as Adana Civilian High School. It was re-named as Imperial High School in 1908. In 1932, the school took the name "Adana High School". It served as boarding high school for girls between 1932 and 1998. Restored in 2005-2006, it has been put into service as Culture and Art Centre.



ATATÜRK BİLİM VE KÜLTÜR MÜZESİ

Müze binası Seyhan Caddesi üzerinde, 19. yy. da yapılmış geleneksel Adana evlerindedir. Atatürk, 15 Mart 1923'te, Adana'yı ziyaretinde eşi Latife Hanım'la birlikte burada kalmıştır. 1981 yılında müze haline getirilmiştir.

ATATÜRK SCIENCE AND CULTURE MUSEUM

The museum building is one of the traditional houses of Adana, built in the 19th century on Seyhan Street. Atatürk stayed here with his wife Latife Hanım during his visit on 15th March, 1923. It was converted into a museum in 1981.



SİNEMA MÜZESİ

Seyhan İlçesi Kayalıbağ Mahallesi, Seyhan Caddesi'nde Atatürk Bilim ve Kültür Müzesi'nin yakınında yer almaktadır. Adana yetiştirdiği ünlü sanatçılar ve yönetmenler ile Türk sinemasının gelişiminde büyük rol oynamıştır. Müze, Türk sinema tarihini yaşatmak amacıyla tarihi Tepebağ semtinde restore edilen eski bir Adana evinde 2011 yılında kurulmuştur.

CINEMA MUSEUM

The Museum is located close to Atatürk Science and Culture Museum at Kayalıbağ Street in Seyhan District. It was established in 2011 within an old and restored Adana house in Tepebağ Neighbourhood in order to maintain the cinema history of Adana, which has played a crucial role in the development of Turkish cinema with the famous actors, actresses and directors brought up in Adana.



TEPEBAĞ HÖYÜK, EVLERİ VE KÜLTÜR YOLU

Adana şehir merkezindeki Tepebağ ve kısmen de Kayalıbağ mahalleleri üzerinde bulunan Tepebağ Höyük, Seyhan Nehri ile Çakmak Caddesi arasında bulunmaktadır. Seyhan Nehri'nin neden olduğu selden korunmak amacıyla şehrin tek yükseltisi olan höyüğe kurulan mahallenin tarihi 4000 yıl geriye kadar gitmektedir. New York The Metropolitan Museum of Art'ta sergilenen Mısır Orta Krallık Dönemi 12. Hanedanlığına (M.Ö.1900) ait Hemşire Sitsneferu (Satsneferu) heykelciği burada bulunmuştur. Höyüğün üzerinde ve eteklerinde bulunan Tepebağ evlerinin günümüze kalanları genelde 18. yy'a ait, tarihi tescilli yapılardır. Höyük üzerinde restorasyon çalışmaları ve Höyüğün erken tarihinin ortaya çıkartılabilmesi için arkeolojik kazı çalışmaları hızla devam etmektedir.

TEPEBAĞ TUMULUS, HOUSES AND CULTURE ROUTE

Tepebağ Tumulus, located partially on Tepebağ Neighbourhood and partially on Kayalıbağ Neighbourhood in the centre of Adana, is situated between Seyhan River and Çakmak Street. Tepebağ Neighbourhood, dating back to 4000 years ago, was established on the tumulus, which is the only elevation in the city, in order to protect from the flood caused by Seyhan River. Statue of Nurse Sitsneferu, which belongs to the 12th Dynasty of Egyptian Middle Kingdom Period (1900 BC) and is on display in New York Metropolitan Museum of Art, was found here. Tepebağ Houses, survived until today, are located on the top and skirts of the tumulus. These houses are historically registered buildings generally dating back to the 18th century. Restoration and archaeological excavation works are still going on in the tumulus in order to unearth the early history of the tumulus.

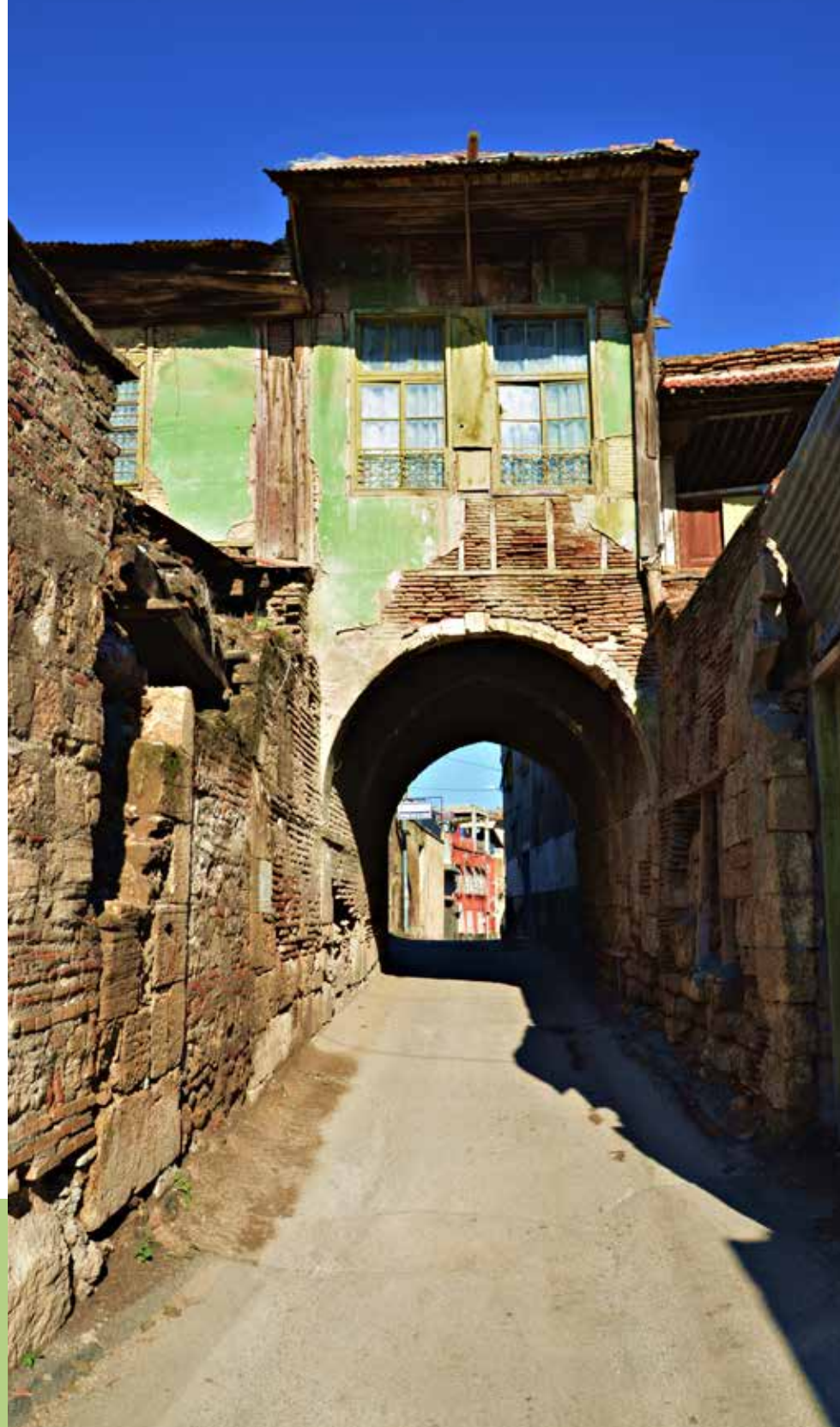

YAĞ CAMİ (Eski Camii)

Saint Jacque adına yaptırılmış bir Haçlı Kilisesidir. 1501 yılında Ramazanoğlu Halil Bey tarafından camiye çevrilmiştir. Camii sade bir mimari yapıya sahiptir. Taç kapısı anıtsaldır. Yapı, basık kemerli, kavsaralı, mukarnaslı, kalkanlıdır. Üzerinde bir sıra sülüs hatlı kitabe vardır. Bir zamanlar önünde yağ pazarı kurulduğu için bu ismi almıştır.

YAĞ (OIL) MOSQUE (Old Mosque)

It is a Crusade Church that was built on behalf of Saint Jacque. It was converted into a mosque by Halil Bey from Ramadanid Principality in 1501. The mosque has a plain architectural structure. Its crown gate is monumental. The building is low arched, stalactite ornamented and shielded. There is an epitaph with a thuluth line on it. It took this name because erstwhile an oil bazaar was established in front of it.



SABANCI MERKEZ CAMİ

Seyhan İlçesi Reşatbey semtinde Seyhan Nehrinin batı kenarında yer almaktadır. 1988-1998 yılları arasında inşa edilmiştir. Türkiye'nin en büyük camisi olan Sabancı Merkez Cami'nin 4 tanesi üç, iki tanesi iki şerefeli 6 minaresi bulunmaktadır. Klasik Osmanlı Mimarisi ile inşa edilen caminin kubbe sistemi özgündür. Camiyi süsleyen çiniler, vitraylar ve altın varak yazılar görülmeye değerdir.

SABANCI CENTRAL MOSQUE

It is located to the western side of Seyhan River, in Reşatbey Neighbourhood of Seyhan District. Built between 1988 and 1998, it is the largest mosque in Turkey. It has 6 minarets; 4 of which have three balconies and 2 of which have two balconies. The dome system of the mosque, constructed in classical Ottoman architecture style, is unique. Tiles, stained glasses and gold leaf inscriptions of the mosque are worth seeing.



ANIT MÜZESİ

Seyhan İlçesi İnönü Caddesi Kuruköprü mevkiinde yer almaktadır. 1845 yılında yapılmış ve terk edilmiş kilise binası 1924 yılından sonra müze olarak düzenlenmiştir. 1972 yılında eserlerin yeni müze binasına taşınmasının ardından kilise restore edilmiş, 1983 yılında ise Etnografya Müzesi'ne dönüştürülmüştür. 2011 yılında başlanan restorasyonlar sonucunda bina "Anıt Müze" adı altında sanat galerisine dönüştürülmüştür.



ANIT (MONUMENTAL) MUSEUM

It is situated at İnönü Street, in Kuruköprü locality of Seyhan District. The building housing the museum was constructed in 1845 as a church. The abandoned church building was converted into museum after 1924. The museum was restored in 1972 following the transfer of works to the new museum building, and transformed into Ethnography Museum in 1983. As a result of the restoration works initiated in 2011, it has been determined to put the museum into service as an art gallery under the name "Anıt (Monumental) Museum".



ADANA MÜZESİ

Tarihsel süreç içerisinde verimli ovalarında birçok uygarlığa ev sahipliği yapan Adana'da Müze, zengin bir tarihi ve kültürel mirasa sahip olması nedeniyle Cumhuriyetin ilanından hemen sonra 1924 yılında kurulmuştur. Müze, bir bölge müzesi olup Türkiye'nin en eski on müzesinden biridir. Müze barındırdığı eser sayısı açısından da Türkiye'nin sayılı müzelerinden birisidir. Müzenin ihtiyaca cevap vermemesi nedeniyle kent merkezinde bulunan Milli

Mensucat Fabrikası "Adana Müzesi" alanı olarak belirlenmiştir. Türkiye'nin en büyük müze kompleksi olarak tasarlanan müzenin ilk etabında bulunan Arkeoloji ve Mozaik Müzeleri tamamlanarak ziyaretçileriyle buluşmuştur. Adana Müze Kompleksi içinde Tarım, Sanayi Müzeleri, konferans salonları, açık hava sineması, kafelerin yer aldığı İkinci etap çalışmaları başlamıştır.

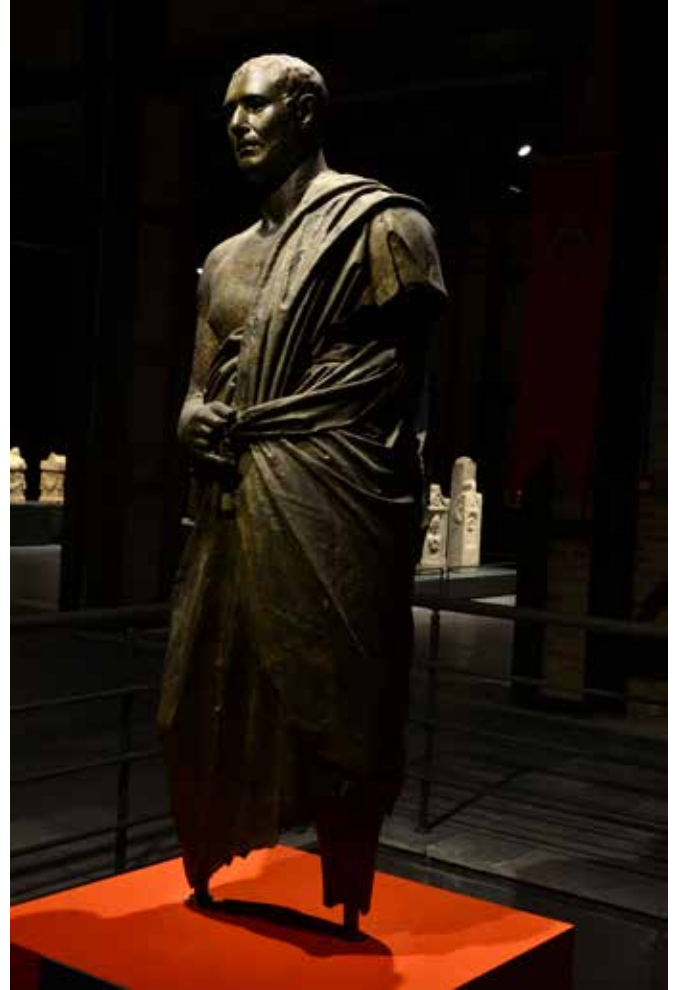

ADANA MUSEUM

In Adana, which has served as home to various civilisations on its fertile lands within the historical process, the first museum was established in 1924, shortly after proclamation of the Republic, as the region bears a rich historical and cultural heritage. The museum is a regional museum and among ten oldest museums in Turkey. As the museum could not satisfy the needs, National Textile Factory located in the city centre has been organised as the "Adana Museum". The museum is exceptional in terms of the

number of works displayed in it. Designed as the largest museum complex of Turkey, Archaeology and Mosaics sections have been opened to visit in the first stage. Works have been initiated for the completion of second stage including Agriculture and Industry museums as well as conference halls, open air movie theatre and cafes.

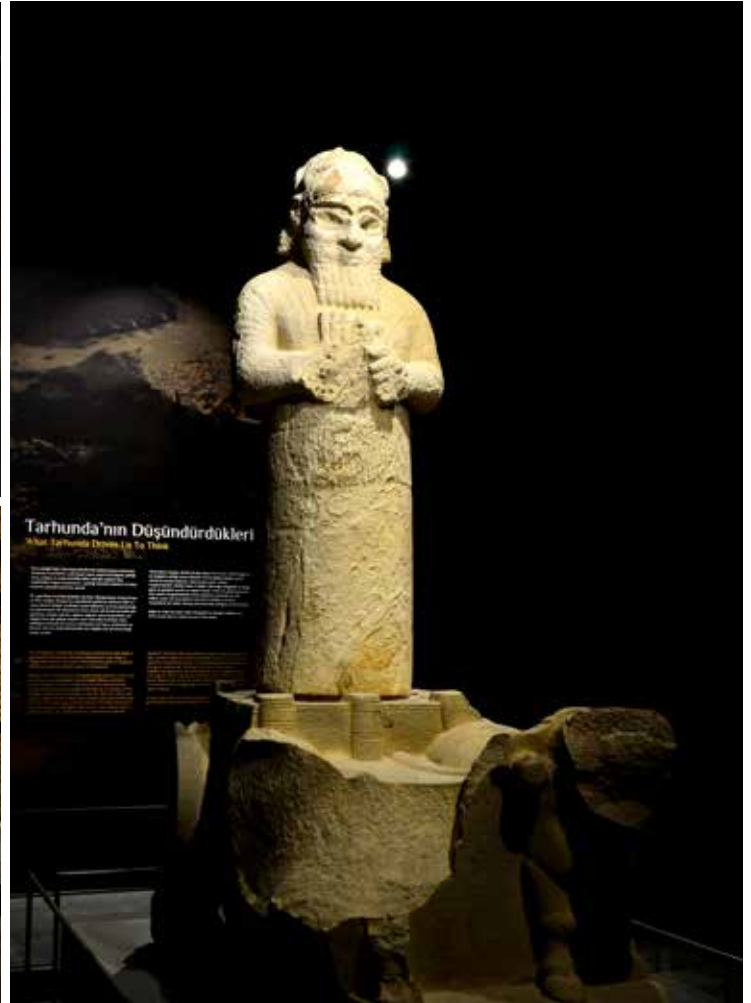

BÜYÜK SAAT KULESİ

Seyhan İlçesi Ali Münif Caddesi'nde yer almaktadır. 1881 yılında Ziya Paşa tarafından yapımına başlanmış olup 1882 yılında Adana Valisi Abidin Paşa zamanında tamamlanmıştır. 32 metre yüksekliğinde tuğla ve kesme taştan yapılan saat kulesi halk arasında 'Büyük Saat' olarak bilinmektedir.

THE GRAND CLOCK-TOWER

It is located on Ali Münif Street. Its construction was initiated by the Governor Ziya Pasha in 1881. The Governor Abidin Pasha had it completed in 1882. The tower was built with cut stones. With a height of 32 m, the tower was built with bricks and shaped stones, and it is known as "Grand Clock" in the public.



MİSİS HÖYÜK VE KÖPRÜSÜ

Adana il merkezinin 27 km. doğusunda, Yüreğir İlçesi Yakapınar Beldesi sınırları içerisinde yer almaktadır. Misis Höyükte yapılan kazı çalışmaları ile yerleşim tarihinin MÖ. 7.000'li yıllara kadar uzandığı belgelenmiştir. Kent Roma ve Bizans Dönemi'nde önemli bir merkez olmuştur. Misis Köprüsü M.S. 4. yy.da Roma İmparatoru Flavius Julius Constantius tarafından yaptırılmış, M.S. 6. yy.da Bizans İmparatoru I. Justinian tarafından onarılmıştır. Misis'te M.S. 4. yüzyıla ait bir bazilikanın mozaik taban döşemesi, kenti doğu batı yönünde bağlayan dokuz gözlü taş köprü, akropoldeki surlar, su kemerleri, hamam, kaya mezarları, kentin kuzeyinde stadion, güneyinde tiyatro kalıntısı ve Selçuklu Dönemine ait Havraniye Kervansarayı ayakta kalan önemli eserlerdir.

MİSİS TUMULUS AND BRIDGE

It is located in Yakapınar Town of Yüreğir District, to 27 km east of city centre. By means of excavation works, it has been certified that the history of the settlement dates back to 7000 BC. The city served as an important centre during Roman and Byzantine periods. It was commissioned by the Roman Emperor Flavius Julius Constantius in the 4th century AD, and repaired by the Byzantine Emperor Justinian I in the 6th century AD. The most important works survived until today in Misis include the followings: Misis Bridge connecting the city in an east-west direction with its nine niches, mosaic floor covering of a basilica dating back to the 4th century AD, city walls in the acropolis, bathhouse (hammam), rock tombs, stadion (stadium) to the north of the ancient city, theatre ruins to the south, and Havraniye Caravanserai belonging to the Seljuk Period.

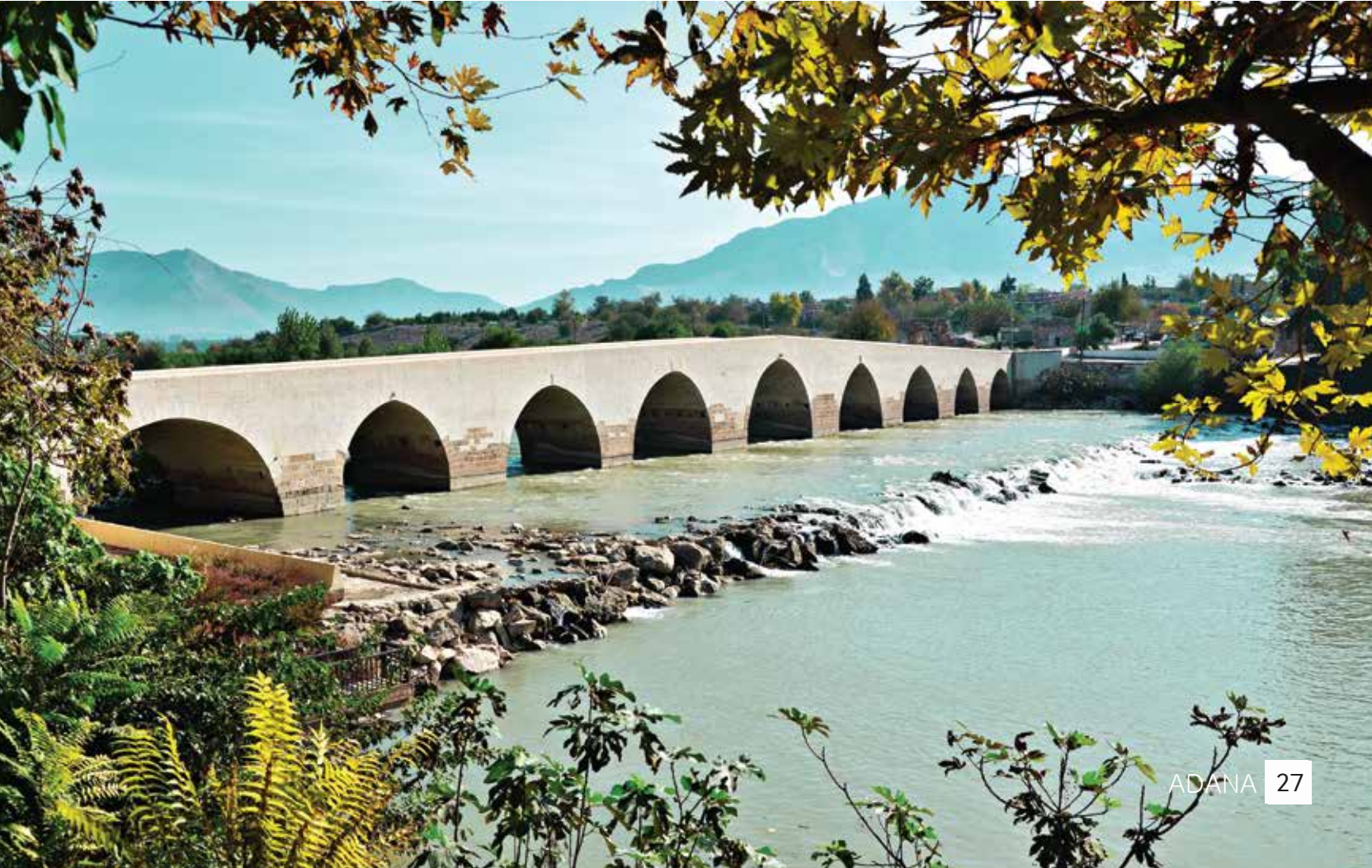

TAŞ KÖPRÜ

Seyhan Nehri üzerinde yer alan köprü Seyhan ve Yüreğir ilçelerini birbirine bağlar. Roma İmparatorluk Dönemi'ne ait Taşköprü Adana'nın en önemli simgelerinden biridir. Adana Arkeoloji Müzesi'nde bulunan kitabesine göre 1700 yıllık olan köprü Roma İmparatorluk Dönemi'nde "Auxentios" adlı bir mimar tarafından yaptırılmıştır. Dünyanın hala kullanılan en eski köprüsü ünvanına sahiptir. 2006 yılında geçirdiği onarımdan sonra köprü araç trafiğine kapatılmıştır. Köprü 319 m. uzunluğunda 11.4 m. genişliğindedir. 21 yuvarlak kemerden bugün 14 tanesi görülebilmektedir

TAŞ KÖPRÜ (STONE BRIDGE)

Taşköprü (lit. Stone Bridge) is located over Seyhan River and connects Seyhan and Yüreğir districts. Dating back to the Roman Emperorship Period, Taşköprü is one of the most important symbols of Adana. According to the epitaph included in Adana Archaeology Museum, this Bridge 1700-year old bridge was built by an architect called "Auxentios" during the period of Roman Empire. It is known as the oldest bridge which is still in use. After the restoration works carried out in 2006, the bridge has been closed to vehicle traffic. The bridge is 319 m long and 11.4 m wide. 14 of 21 aqueducts of the bridge can still be seen today.





YILAN KALE

Adana'nın 40 km. doğusunda, Ceyhan'a 13 km. mesafede ve Ceyhan Nehri kenarında önemli bir kaledir. Orta Çağda 11. yüzyılda yapılmış Haçlı kalelerinden. Ramazanoğlu Beyliği döneminde 1357'den itibaren terk edilen kalenin adı Kovara iken 1671 yılında buradan geçen ünlü Türk gezgini Evliya Çelebi kaleyi Şahmeran Kalesi olarak tanıtmıştır.

YILANKALE

Yılankale (lit. Snake Castle) is located along Ceyhan River to 40 km east of Adana. It is a Crusade Castle built in the 11th century during Middle Age. Abandoned in 1357 during the reign of Ramazanid Principality, the castle was introduced as Shahmaran Castle by the famous Turkish traveller Evliya Çelebi who was passing by there in 1671. Its former name was "Kovara".



KURTKULAĞI KERVANSARAYI

Seyhan İlçesi İnönü Caddesi Kuruköprü mevkiinde yer almaktadır. 1845 yılında yapılmış ve terk edilmiş kilise binası 1924 yılından sonra müze olarak düzenlenmiştir. 1972 yılında eserlerin yeni müze binasına taşınmasının ardından kilise restore edilmiş, 1983 yılında ise Etnografya Müzesi'ne dönüştürülmüştür. 2011 yılında başlanan restorasyonlar sonucunda bina "Anıt Müze" adı altında sanat galerisine dönüştürülmüştür.

KURTKULAĞI CARAVAMSERAI

It is situated at İnönü Street, in Kuruköprü locality of Seyhan District. The building housing the museum was constructed in 1845 as a church. The abandoned church building was converted into museum after 1924. The museum was restored in 1972 following the transfer of works to the new museum building, and transformed into Ethnography Museum in 1983. As a result of the restoration works initiated in 2011, it has been determined to put the museum into service as an art gallery under the name "Anıt (Monumental) Museum".



SİRKELİ HÖYÜK VE HİTİT KAYA KABARTMASI

Adana'nın 40 km. doğusunda, Ceyhan Nehri kenarında yer almaktadır. Doğuda Suriye'den gelen ve İç Anadolu'ya ulaşan en önemli ticaret yollarından birisi buradan geçmektedir. Höyük Orta Tunç Çağından Roma Dönemi'ne (M.S. 100) kadar yerleşim görmüştür. Ceyhan Nehri'ne bakan kaya yüzeyinde Hitit İmparatorluk Dönemi'ne (M.Ö. 1306-1282) ait Hitit Kralı II. Muwatalli'nin kaya kabartması bulunmaktadır.

SİRKELİ TUMULUS AND HITTITE ROCK RELIEF

It is located along Ceyhan River, 40 km east of Adana. One of the most important trade routes, coming from Syria in the east and reaching up to Central Anatolia, passes through here. The tumulus was settled from Middle Bronze Age until Roman Period (100 AD). On the surface of the rock facing Ceyhan River, there is the rock relief of Hittite Empire Muwatalli II (1306-1282 BC).



TATARLI HÖYÜK (LAWAZANTIYA)

Adana İli'ne 85 km. uzaklıkta Ceyhan İlçesi Tatarlı Köyü sınırları içerisinde kalmaktadır. Tatarlı Höyük'ün, Hititler dönemi boyunca bağımsız olarak varlığını sürdüren, Hitit İmparatorluğu'nun son dönemlerinde İmparatorluğa katılan Kizzuwatna Krallığı'nın en önemli yerleşimlerinden biri olduğu belirtilmektedir.

TATARLI TUMULUS (LAWAZANTIYA)

It is located within the borders of Tatarlı Village of Ceyhan District, 85 km away from Adana. It is stated that Tatarlı Tumulus was one of the most important settlements of Kizzuwatna Kingdom which was affiliated to Hittite Empire during the last years of the Empire.



ANAVARZA ANTİK KENTİ

Kozan ilçe merkezinin 28 km. güneyinde Dilekkaya Köyünde yer almaktadır. Antik Kent M.Ö. 17 yılında Roma hâkimiyetine girdikten sonra büyüyüp gelişerek Anadolu'nun en önemli metropollerinden biri konumuna yükselmiştir. Antik kentin sütunlu caddesi, Hamamı, kilise kalıntısı, tiyatro, amfityatro, stadyum, suyuolları ve kaya mezarları, kentin batısında bulunan nekropol (Antik Dönem Mezarlığı) ve antik yol, deniz tanrıçası Tethys'e ait havuz mozaiği, 3 girişli zafer takı ve ovanın ortasında bir ada gibi yükselen tepe üzerindeki Ortaçağ kalesi önemli eserleridir.

ANCIENT CITY OF ANAVARZA

The Ancient City of Anavarza (ancient Anazarbus) is located within the borders of Dilekkaya Village situated 28 km south of Kozan District. After falling under domination of the Roman Empire in the 17th century BC, the ancient city started to develop and expand, and became one of the most important metropolises of Anatolia. The most important structures included in the ancient city are as follows: colonnaded street, bathhouse (hammam), theatre, amphitheatre, aqueducts and rock tombs, necropolis (ancient graveyard) and ancient road in the west, pool mosaics depicting the sea-goddess Tethys, the triumphal arch with three entrances and the Medieval Castle on the hill rising like an island in the centre of the plain.



KOZAN (SİS) KALESİ

Kozan ilçesinin merkezinde yer alan kale kalkerden dik bir tepe üzerinde ovaya hâkim bir konumdadır. Bölgenin en eski kalelerinden biri olan Kozan Kalesi iki grup halinde inşa edilmiş 44 kule ve burcu bulunmaktadır. Her 3 yılda bir burada yapılan vaftiz yağı çıkarma törenleri nedeniyle, Hristiyan dünyası için önemli bir merkez olmuştur.

KOZAN (SIS) CASTLE

The castle is located on top of a steep hill made of limestone in the centre of Kozan District. The castle has a position dominating the plain. It is one of the oldest castles in the region and was built in two groups. It has 44 towers and bastions. It was considered as a significant centre for Christianity due to baptism ceremonies held here in every 3 years.



KARASİS KALESİ

Helenistik döneme ait olan Karasis kalesi askeri garnizon olarak kullanılmıştır.

KARASİS CASTLE

Karasis Castle dating back to the Hellenistic Period was used as a military garrison.



HOŞKADEM CAMİ

1448 yılında Mısır hükümdarı tarafından yaptırılmış olan Hoşkadem Cami, oldukça görkemli bir yapıdır. Tek şerefeli minaresi, iki dilimli çift renkli taştan yapılmış portalıyla tipik bir Memluk tarzı yapıdır.

HOŞKADEM MOSQUE

Hoşkadem Mosque which was built by Egyptian Monarch in 1448 is quite a spectacular structure. It is a typical Mamluk style structure with its single minaret balcony and portal which was made by two-sectioned double colored stone.



ESKİ KONAKLAR - OLD MANSION



DAĞILCAK



ARIKAN KONAĞI-ARIKAN MANSION





KARAKİLİSE

Feke ilçe merkezinin 8 km. kuzeyinde yer almaktadır. Feke Kalesinin alt tarafında bulunan Karakilise 5-6 yy. erken Bizans dönemine ait olup hala bir bölümü ayakta durmaktadır.

KARAKILISE (LIT. BLACK CHURCH)

It is an ancient church located 8 km north of Feke District. Situated down below the Feke Castle, Karakilise dates back to the 5th-6th century Early Byzantine Period. A part of the castle stands still.



FEKE KALESİ

Feke ilçe merkezinin 6 km. kuzeydoğusunda sarp bir tepe üzerinde yer alan kale, 12. yüzyılda Bizanslılar tarafından yaptırılmıştır.

FEKE CASTLE

Located on a steep hill, 6 km north-west of Feke District, the castle was commissioned by the Byzantines in the 12th century.



SAİMBEYLİ KALESİ

Saimbeyli ilçesindeki Haçın Kalesi Orta Çağda kervan yolunun korunması için yapılmış bir karakol niteliğindedir. İlk ismi Batimon olan kaleden yalnızca iki burç günümüze ulaşabilmiştir.

SAİMBEYLİ CASTLE

The castle, also known as Haçın Castle, was built as a guard in the Middle Age in order to protect the caravan route. Its first name was Batimon, and only two bastions of it have survived until today.



OBRUK ŞELALESİ

Seyhan Nehri'nin bir kolu olan ve Göksu'ya dökülen Obruk Şelalesinin etrafı çam ve çınar ağaçları ile süslenmektedir.

OBRUK WATERFALL

Located in Saimbeyli District, the waterfall is a branch of Seyhan River, and it disembogues into Göksu River. Surroundings of the Waterfall are shadowed by pine and plane trees.



ŞAR ANTİK KENTİ

Adana'nın Tufanbeyli İlçesi'ne 20 km. mesafede bulunan Şar köyü sınırları içerisinde. Hitit, Roma, Bizans ve Osmanlı dönemlerine ait bir yerleşim yeridir. Kizzuwatna ve Hitit Döneminde önemli bir dini merkezdir. Bölgede Roma eserleri ayakta kalabilmiştir. Tiyatro, Heroon (Kırk Kilise), Korinth Tapınağı (Ala Kapı) önemli tarihi kalıntılarındandır.

ANCIENT CITY OF ŞAR COMANA

It is located within the borders of Şar Village, 20 km away from Tufanbeyli District of Adana. It is a settlement area dating back to Hittite, Roman, Byzantine and Ottoman periods. It served as a prominent centre of religion during Kizzuwatna and Hittite periods. In the region, only Roman works have survived. Theatre, Heroon (Kırk Church) and Corinth Temple (Ala Gate) are among the most important historical ruins.





Aladağ İlçesinde Akören Ören yeri, Mazılık ve Sarıççek Harabeleri ile Kúp Şelaleleri görülmeye değer yerlerdendir.

Akören Archaeological Site, Mazılık and Sarıççek Ruins and Kúp Waterfall are worth seeing areas in Aladağ District.



ALADAĞLAR MİLLİ PARKI

Kayseri, Niğde ve Adana il sınırları içinde kalan Aladağlar 1995 yılında milli park ilan edilmiştir. Bu alanda dağ ve doğa yürüyüşü, tırmanma, kuş gözlemciliği, bitki gözlemciliği, yaban hayatı gözlemciliği, foto safari, yamaç paraşütü, rafting, kano, etkinlikleri gerçekleştirilebilir.

ALADAĞLAR NATIONAL PARK

Aladağlar, located within the borders of Kayseri, Niğde and Adana borders, was declared as national park in 1995. The area is suitable for activities such as mountain and nature trekking, climbing, bird-watching, flora observation, wildlife observation, photo-safari, paragliding, rafting, canoeing.

KAPUZBAŞI ŞELALESİ

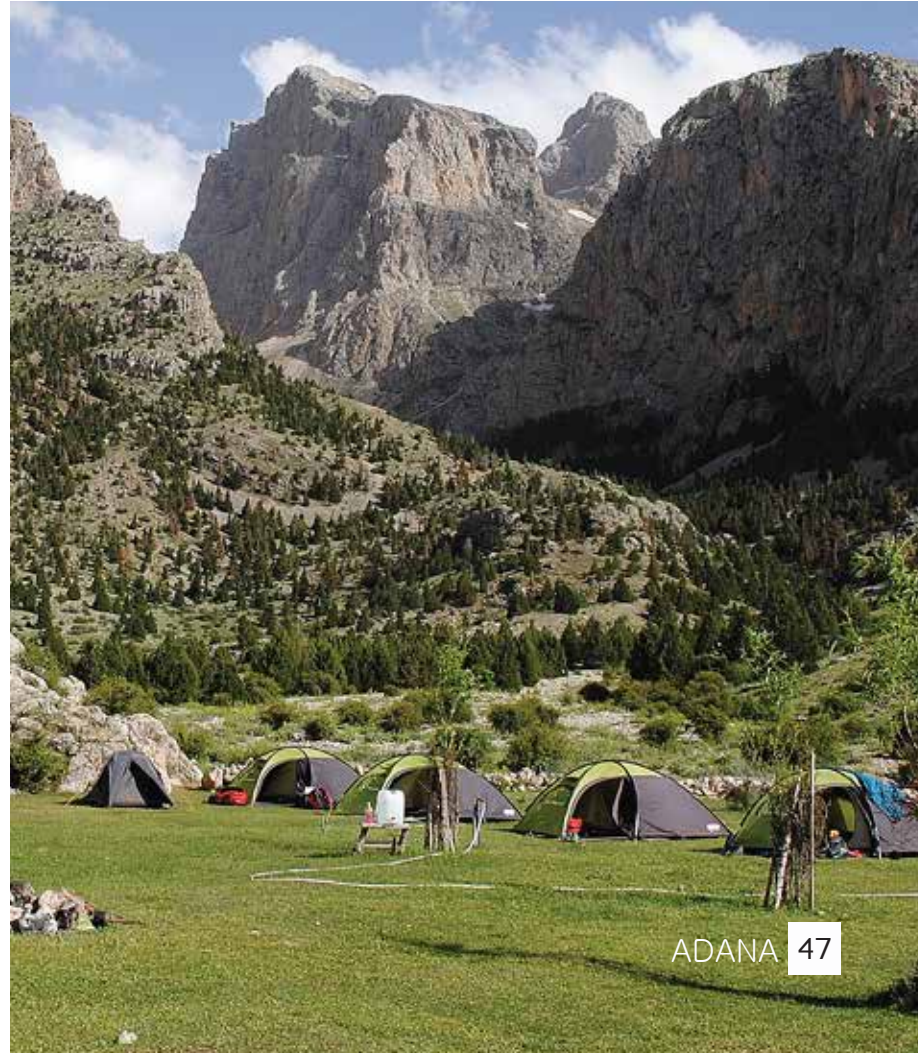

VARDA KÖPRÜSÜ

Osmanlı Hükümdarı 2. Abdülhamit ile Alman İmparatoru Kaiser-Wilhem tarafından imzalanan sözleşme ile İstanbul-Bağdat-Hicaz Demiryolu hattını tamamlamak üzere 1912 yılında inşa edilmiştir. Köprü çelik kafes ve taş örme mühendisliği ile yapılmıştır. Köprü 99 m. yüksekliğinde ve 200 m. uzunluğunda olup derin bir vadiyi birbirine bağlamaktadır.

VARDA BRIDGE

It was built in 1912 upon the contract signed between Ottoman Emperor Abdulhamid II and German Emperor Kaiser Wilhelm in order to complete İstanbul-Baghdad-Hejaz railway line. It was constructed by means of steel truss and stone masonry techniques. The height of the bridge is 99 m, and it is 200 m long.



Alternatif turizm alanlarından dağ ve doğa yürüyüşlerinin parlayan yıldızı olmaya adaydır Karaisalı. Dokuzoluk Mesire alanı, Yerköprü mesire alanı ve Kızıldağ Yaylası görülmesi gereken yerlerdendir.

KAPIKAYA KANYONU

Kanyon, Adana'ya 40 km. uzaklıktadır. 20 km. uzunluğundaki Kanyon'un, 7 km'si yürüyüşe açık hale getirilmiştir. Kanyonun etrafı zakkum, çınar ve çam ağaçları ile çevrilidir. Kanyonda doğaseverler için bir dinlenme alanı oluşturulmuştur.

Karaisalı is a rising star among alternative tourism areas of Adana for mountain hiking and trekking activities. Dokuzoluk Picnic Area, Yerköprü Picnic Area and Kızıldağ Upland are places worth seeing in Karaisalı District.

KAPIKAYA CANYON

It is located 40 km away from Adana. The length of the Canyon is 20 km, and 7 km of it has been used for trekking. The canyon is surrounded by oleanders, plane and pine trees. A resting area has been formed for nature lovers within the Canyon.

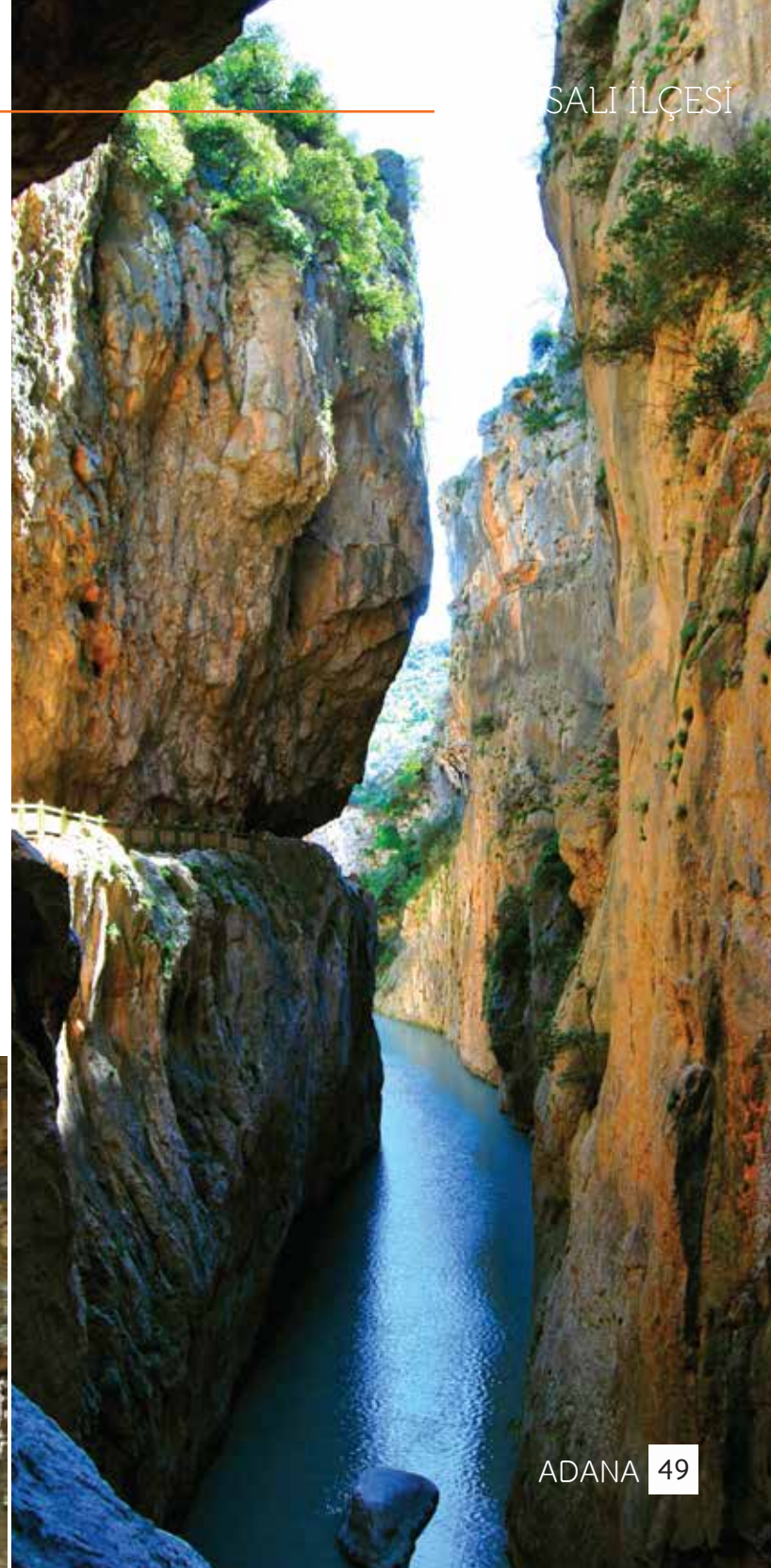

BELEMEDİK YAYLASI

Pozantı'ya 10 kilometrelik Anbaş köyü içinden geçen stabilize yolla ulaşılır. Çakıt çayı kıyısında kurulmuş yaylada ahşap ve taştan yapılmış yayla evleri bulunmaktadır. Yaban hayatı yönünden zengin olan yaylada yaban keçisi, yaban domuzu ve yırtıcı kuşlar gözlemlenebilir. Belemedik tren istasyonu ve çevresindeki binalar Berlin- Bağdat tren hattının yapıldığı dönemde inşa edilmiştir.

BELEMEDİK UPLAND

Situated along Çakıt Stream, the upland can be reached by a stabilized road of 10 km from Pozantı District passing through Anbaş Village. There are wooden and stone-made country houses on the upland. Belemedik Train Station and the buildings in its environs were constructed in the same period with Berlin-Baghdad railway line.



KARANFIL DAĞI YABAN HAYAT GELİŞTİRME SAHASI

Pozantı 2005 yılında Bakanlar Kurulu kararıyla Yaban Hayatı Geliştirme Sahası'na dönüştürülmüştür. Dağ ve Doğa Yürüyüşü, Yaban Hayatı Gözlemciliği, Foto Safari etkinlikleri gerçekleştirilebilir.

MOUNT KARANFIL WILDLIFE DEVELOPMENT AREA

Pozantı was converted into Wildlife Development Area upon decree of cabinet in 2005. The area is suitable for trekking, mountain hiking, wildlife observation and photo-safari activities.



MAGARSUS ANTİK KENTİ

Adana'ya 49 km. uzaklıktaki Karataş İlçesi'nin 4 km. batısında Dört Direkli mevkiinde yer almaktadır. M.Ö. 7. yüzyılda kurulmuştur. Etrafı surlarla çevrili, ızgara planlı bir kent tasarımına sahip olan Magarsus'ta, kalıntıları Antik Çağ'dan günümüze ulaşmış yapılar; kent suru, Ortaçağ Kalesi, Athena Magarsia Tapınağı, tiyatro, stadiyon, sarnıç, Bizans ve Osmanlı hamamlarıdır. Kent Antik Yunan, Roma ve Bizans Dönemlerinde önemli bir yerleşim yeri olmuştur. Son yıllarda açığa çıkarılan Antik Tiyatro görülmeye değer önemli kalıntılardır.

ANCIENT CITY OF MAGARSUS

It is located in Dört Direkli locality to 4 km west of Karataş District, which is 49 km away from Adana. The ancient city was established in the 7th century BC. In Magarsus, which has a grid street plan and is surrounded by city walls, the structures whose ruins have survived until today include the city walls, Medieval Castle, the Temple of Athena Magarsia, theatre, stadion (stadium), cistern, and Byzantine and Ottoman bathhouses. The city served as a significant settlement area during Ancient Greek, Roman and Byzantine periods. The Ancient Theatre unearthed recently is among the ruins worth-seeing.



AKYATAN YABAN HAYATI GELİŞTİRME SAHASI VE RAMSAR ALAN

Karataş ilçe sınırları içerisinde yer alan Akyatan Lagünü Adana'daki en büyük lagündür. Özellikle su kuşlarının uygun yaşama ortamına sahiptir. Turaç, Saz Horozu, Kocagöz, Yaz Ördeği, Akça Cıbılt, Mahmuzlu Kız Kuşu, Küçük Sumru, Flamingo, Suna, Fiyu, Dikkuyruk, Sakarmeke gibi kuş türleri burada barınmaktadır.

AKYATAN WILDLIFE DEVELOPMENT AREA AND RAMSAR AREA

Akyatan Lagoon, located within Karataş District, is the largest lagoon in Adana. The area is a suitable habitat especially for waterfowls. Bird species such as Black francolin, Purple swamphen, Stone-curlew, Marbled duck, Kentish plover, Spur-winged lapwing, Little tern, Flamingo, Common shelduck, Eurasian widgeon, White-headed duck and Eurasian coot shelter here.



AIGEAI ANTİK KENTİ

Antik Klilya'nın önemli liman kenti olan Aegeai M.S. 2. ve 3.yy'daen parlak dönemini yaşamıştır. Kentin ayakta kalan eserleri, Ayas Kalesi, Süleymaniye Kulesi ve Marko Polo İskelesi'dir. Kent Asklepion adı verilen Roma Dönemi'ne ait hastane-tapınak kalıntılarıyla da ünlüdür. Marko Polo doğuya yaptığı seyahatinde kenti iki kez ziyaret etmiştir. Kentin hemen yanındaki adada bulunan Liman Kalesive Deniz Feneri görülmeye değer kalıntılar arasındadır.

ANCIENT CITY OF AIGEAI

Antik Klilya'nın önemli liman kenti olan Aegeai M.S. 2. ve 3.yy'daen parlak dönemini yaşamıştır. Kentin ayakta kalan eserleri, Ayas Kalesi, Süleymaniye Kulesi ve Marko Polo İskelesi'dir. Kent Asklepion adı verilen Roma Dönemi'ne ait hastane-tapınak kalıntılarıyla da ünlüdür. Marko Polo doğuya yaptığı seyahatinde kenti iki kez ziyaret etmiştir. Kentin hemen yanındaki adada bulunan Liman Kalesive Deniz Feneri görülmeye değer kalıntılar arasındadır.



SÜLEYMAN KULESİ

Osmanlı hükümdarı Kanuni Sultan Süleyman zamanında yaptırıldığı için padişahın adını almıştır. Ana gövdesinden kat kat yükselen kule denizden gelebilecek saldırıyı erken haber alabilmek için yapılmıştır.

SULEIMAN'S TOWER

As the tower was built during the reign of Ottoman Emperor Suleiman the Magnificent, it was named after him. The tower, ascending in layers over its main body, was built in order to receive information beforehand about attacks coming from the sea.



HİPPOKAMPOS MOZAIKLERİ

Yumurtalık Belediyesi 2010 yılında sahil yolu yürüme bandını genişlettiği sırada bir grup mozaik açığa çıkmıştır. Mozaiklerde eros (aşk tanrısı), hippokampos (denizata) ve balıklar betimlenmiştir. Hippokampos mozaiği Yeni Adana Müze Kompleksi içinde bulunan Mozaik Müzesinde sergilenmektedir.

HIPPOCAMPUS MOSAICS

In 2010, while Yumurtalık Municipality was working on expansion of coastal walking route, a group of mosaics was unearthed. On the mosaics, Eros the God of Love was depicted on a hippocampus (sea-horse) while fishing with line and net. Hippocampus Mosaics are on display in Mosaics section of New Museum Complex of Adana.



YUMURTALIK TABİATI KORUMA ALANI VE RAMSAR ALANI

Yumurtalık lagünlerinin temel özellikleri tuzcul bataklıklar, tatlı su bataklıkları, çamur düzlükleri, sazlıklar, kumullar ve bir çam ormanından oluşan dev bir sulak alan sistemidir. Turaç, akça cılıbit ve küçük sumru popülasyonu ile önemli kuş alanları statüsü kazanır. Yumurtalık lagünlerinde kuş gözlemciliği, bitki gözlemciliği etkinlikleri gerçekleştirilebilir.

YUMURTALIK NATURE CONSERVATION AREA AND RAMSAR AREA

Basic characteristics of Yumurtalık lagoons include salt-water marshlands, freshwater marshlands, muddy plains, reed fields, sand dunes and a pine forest. The area is a giant wetland. With population of Francolin, Kentish plover and Little tern, it has gained the status of important bird sanctuary. Yumurtalık Lagoons are suitable for bird watching and plant observation activities.



YAYLALAR

Adana'yı kuzeyden çevreleyen Toros dağlarında birçok yayla vardır. Bu yaylalarda yazın yoğun bir iç turizm faaliyeti yaşanmaktadır. Olukbaşı, Horzum, Çulluuşağı, Göller, Çatıroğlu, İnderesi, Çatak, Kızıldağ, Meydan, Başpınar, Bıcı, Kosurga, Tekir, Bürücek, Belemelik, Armutoğlu, Fındıklı, Asar, Yenikonacık, Eskikonacık ve Kamışlı başlıca yaylalardır.

UPLANDS

There are a lot of uplands on Taurus Mountains, which surround Adana from the north. There have been busy domestic tourism activities on these uplands in summer. The main uplands are Olukbaşı, Horzum, Çulluuşağı, Göller, Çatıroğlu, İnderesi, Çatak, Kızıldağ, Meydan, Başpınar, Bıcı, Kosurga, Tekir, Bürücek, Belemelik, Armutoğlu, Fındıklı, Asar, Yenikonacık, Eskikonacık and Kamışlı.



BELEMEDİK



OLUKBAŞI



HORZUM



ÇULLUŞAĞI



GÖLLER



KIZILDAĞ



TEKİR



BÜRÜCEK



KAMIŞLI

DOĞA YÜRÜYÜŞÜ

1. Güzergah: Pozantı-Hamidiye Köyü - Mazmulu dağı, bitiş Niğde –Demirkazık Dağevi
Konaklama: Mazmulu mevkii

2. Güzergah: Pozantı - Hamidiye Köyü - Eğni Suyu (konaklama) - Trak mevkii - Acusu(konaklama) - bitiş Yedigöze Şelaleleri veya Aladağ İlçe Merkezi
Konaklama: Eğni Suyu, Acisu Mevkii

3. Güzergah: Karaisalı İlçesi - Karakılıç Köyü -Dançukuru - Köşk - Damlama- Ekecik - Belemelik Köyü bitiş Bürücek Yaylası
Konaklama :Belemelik Köyü

TREKKING

1st Route: Pozantı - Hamidiye Village - Mazmulu Mountain, finishing at Niğde – Demirkazık Chalet
Accommodation: Mazmulu Locality

2nd Route: Pozantı - Hamidiye Village - Mazmulu Mountain -Eğni Stream (Accommodation) - Trak - Acisu (Accommodation) finishing at Yedigöze Waterfalls or Aladağ District Centre
Accommodation: Eğni Wells, Acisu Locality

3rd Route : Karaisalı District - Karakılıç Village - Dançukuru - Köşk - Damlama- Ekecik - Belemelik Village finishing at Bürücek Plateau
Accommodation: Belemelik Village

İklim, bitki örtüsü ve doğal yaşam ortamlarının müsait olması nedeniyle, Çukurova bölgesi yaban hayatı bakımından çok zengindir. Binlerce yıl kralların, sultanların ve beylerin avlağı olmuştur. Çukurova'ya has, adına türküler yakılan 'Turaç Kuşu' bu bölgede yaşayan hayvanlar içinde en önemlilerinden olup, koruma altına alınmıştır.

Toros Dağları kuş gözletme (ornitoloji) bakımından da ülkemizin en önemli yörelerinden birileridir. Karataş-Akyatan Gölü su kuşları üreme ve koruma sahası olarak korunmaktadır. Pozantı – Karanfil Dağı ve Demirkazık Dağı avlaklarında yabankeçisi ve yaban domuzu av turizmine sunulmuştur.

Çukurova Region is very rich in terms of wildlife because the climate, the flora and the natural life are all suitable. It has been the hunting ground of kings, sultans and lords for thousands of years. The francolin bird, which is unique to Çukurova and has many songs called after it, is one of the most important species of this region and is under protection.

Taurus Mountains are one of the most important bird watching (ornithology) regions in our country. Akyatan Lake located in Karataş District is under protection as a site for the preservation and reproduction of waterfowls. Wild goats (*Capra aegagrus*) and wild boars (*Sus scrofa*) can be hunted on hunting grounds of Mount Karanfil and Mount Demirkazık in Pozantı District.





KÜLTÜR VE SANAT
CULTURE AND ARTS

KÜLTÜR VE SANAT

Adana medeniyetlerin ve kültürlerin beşiğidir. Dolayısıyla zengin bir kültür oluşmuştur. Bu kültürün sonucu bölgeden dünyaca ünlü sanatçılar yetişmiştir.

Uluslararası Altın Koza Film Festivali, Sabancı Uluslararası Adana Tiyatro Festivali, Uluslararası Portakal Çiçeği Karnavalı, Uluslararası Adana Lezzet Festivali Adana'da yapılan önemli etkinliklerdendir.

CULTURE AND ARTS

Adana is the cradle of civilizations and cultures. That's why a rich culture has been formed. As a result of this culture, many world-wide famous artists come out from this region.

International Golden Boll Film Festival, Sabancı International Adana Theatre Festival, International Orange Blossom Carnival, International Adana Flavour Festival are among the prominent events organized in Adana.



Uluslararası Adana Film Festivali:

Adana Film Festivali ilk kez 1969 yılında 'Altın Koza Film Şenliği' adıyla Adana Belediyesi ve Adana Sinema Kulübü öncülüğünde gerçekleştirilmiştir. Türk Film Arşivi'nin katkılarını da yanına alan Altın Koza Film Festivali, o tarihten bu yana her yıl zenginleşen içeriği ile sadece Çukurova Bölgesi'nin değil, ülkemizin en önemli kültür ve sanat etkinliklerinden biri olmuştur.

Altın Koza Film Festivali, Akdeniz Ülkeleri'nin yanı sıra Amerika Birleşik Devletleri'nden Japonya'ya kadar dünyanın pek çok ülkesinden filmleri, sektörün her alanında görev yapan sinema profesyonellerini konuk eden bir sinema platformu haline gelmiştir.

International Adana Film Festival

It was held under the name "Golden Boll Film Festival" for the first time in 1969 by Adana Cinema Club and Adana Municipality. With the contribution of Turkish Film Archive and its improving content, the festival has been organized annually since that date and has become one of the most important culture and art events not only in Çukurova Region but also throughout the country. International Adana Film Festival has turned into a cinema platform hosting the professionals working at every stage of the sector and the movies of many countries, from United States of America to Japan, as well as Mediterranean countries.



SABANCI ULUSLARARASI ADANA TİYATRO FESTİVALİ

Sabancı Vakfı ile Kültür ve Turizm Bakanlığı Devlet Tiyatroları işbirliğiyle 1998 yılından beri düzenlenmektedir. Seyhan Nehri'nde düzenlenen görkemli gösterilerle açılmaktadır. Türkiye'nin bir ay süren, en uzun soluklu tiyatro festivali olma özelliğini taşımaktadır.

Festivale Fransa, İspanya, İran, Azerbaycan ve Romanya'dan çeşitli tiyatro toplulukları katılmaktadır. Türkiye'den ise Şehir Tiyatroları, Devlet Tiyatroları ve özel tiyatrolar, çok sayıda oyunla katılmakta; oyunlar, Adana'da Hacı Ömer Sabancı Kültür Merkezi'nde sahnelenmektedir.

SABANCI INTERNATIONAL ADANA THEATRE FESTIVAL

The festival has been organized every year since 1998 with the cooperation of Sabancı Association and Ministry of Culture and Tourism, General Directorate of State Theatres. The festival is inaugurated by magnificent shows held on Seyhan River. Lasting for one month, it is the longest theatre festival in Turkey.

Various theatre companies from France, Spain, Iran, Azerbaijan and Romania participate in the festival. From Turkey, city theatres, state theatres and private theatres participate in the festival with many plays; the plays are staged in Adana at Hacı Ömer Sabancı Culture Centre.



ULUSLARARASI PORTAKAL ÇİÇEĞİ KARNAVALI

Adananın sembollerinden olan portakalın çiçek açtığı nisan ayında düzenlenen karnavalın ilki 2013 yılında gerçekleştirilmiştir. Karnaval gongunun çalmasıyla başlayan etkinliklerde binlerce kişi, çalınan şarkılar ve dans gösterileriyle karnaval coşkusunu doyusya yaşamıştır. Türkiye'nin ilk sokak karnavalı olma özelliğini taşımaktadır.

İletişim Bilgileri: Valilik öncülüğünde birçok kamu kurum ve kuruluşlar ile sivil toplum örgütlerinin ortaklığıyla kutlanmaktadır.

INTERNATIONAL ORANGE BLOSSOM CARNIVAL

International Orange Blossom Carnival, organized for the first time in 2013, is held annually within April when oranges, one of the symbols of Adana, blossom out. As soon as the carnival gong rang, thousands of people started to enjoy the flavour of the carnival with music and dance shows. It is the first street carnival of Turkey. The Carnival is organised under the leadership of Governorship and with partnership of public institutions and non-governmental organisations.

Contact Info: www.nisandaadanada.com



ULUSLARARASI ADANA LEZZET FESTİVALİ:

Adana Mutfağının uluslararası tanıtımının yapılması amacıyla ilki 6-7-8 Ekim 2017 yılında yapılan Festival, oldukça ilgi çekmiştir. Festival boyunca şehrin farklı noktalarında ünlü şef, gurme ve sanatçılar eşliğinde çeşitli gastro şovlar, gösteriler, söyleşi, atölye ve yarışmalar düzenlenmektedir.

İletişim Bilgileri: Valilik öncülüğünde birçok kamu kurum ve kuruluşlar ile sivil toplum örgütlerinin ortaklığıyla kutlanmaktadır.
<http://www.adanalezzetfestivali.com>

INTERNATIONAL ADANA FLAVOUR FESTIVAL

Organised for the first time in October 6-8, 2017 in order to promote culinary culture of Adana in the international level, the Festival has attracted great attention. During the Festival, popular chiefs, gourmets and artists perform gastro-shows, conferences, workshops and contests at different parts of the city. The Festival is organised under the leadership of Governorship and with partnership of public institutions and non-governmental organisations.

Contact Info: www.adanalezzetfestivali.com



ADANA'DA EL SANATLARI

Anadolu'nun birçok ilinde olduğu gibi Adana ve çevresinde de daha önceleri çok yaygın ve gelişmiş olan el sanatları, teknolojinin hızlı gelişmesi, makineleşmenin insan gücünün yerini alması, buna paralel olarak fabrikasyon ürünlerin seri üretimi nedeniyle eski önemini kaybetmeye başlamıştır. Daha önce yörede yapılan el sanatlarından birçoğu, ürünlerin talep görmemesi, yetiştirilecek çırak ve kalfa bulunamadığından ya yok olmuş ya da kaybolmaya yüz tutmuştur.

Adana'da az da olsa yaşatılmaya çalışılan el sanatlarını şöyle sıralayabiliriz; kalaycılık, bıçakçılık, demircilik, ahşaptan obje ve küçük araç-gereç yapımı, su kabağından süs eşyası ve kurna yapımı, tespih yapımı, dokumacılık, geleneksel Türk işi, oya örücülüğü, ahşap oymacılığı, semercilik ve tenekeciliktir.

Adana merkezde bulunan büyük saat civarında özellikle kazancılar çarşısında satış yeri olarak da kullanılan atölyelerde bu el sanatlarının bir kısmına rastlamak mümkündür.

HANDICRAFTS OF ADANA

As in many cities of Anatolia, handicrafts of Adana and its environs, which were very common and developed in the past, have lost their significance due to rapid advancement of technology, replacement of manpower by mechanization and mass production of fabricated products. Most of the handicrafts produced in the region in the past have started to get out of the demand cycle, and no apprentice or qualified workman can be found to train; accordingly, they have become extinct or faced extinction. The handicrafts survived in Adana are as follows: tin-smithing, cutlery, blacksmithing, wood engraving, gourd art (especially ornaments and bath basins), prayer-bead making, weaving, traditional Turkish stitch work, needlepoint, wood carving, saddle making and tin making.

In the environs of Büyük Saat (The Grand Clock Tower), especially in Kazancılar Bazaar, it is possible to find most of the handicrafts produced in ateliers that also serve as shops.



MUTFAK KÜLTÜRÜ

Adana mutfak kültürü son derece zengin bir içeriğe sahiptir. Bölgenin tarihsel derinliği, iç ve dış göçler nedeniyle oluşan kültürel etkileşim ve Adana'nın ekolojik yapısı ile coğrafik konumu, mutfak kültürünü de etkiler, çeşitlendirir ve kendine özgü çok renkli bir yemek kültürü oluşturur. Adana mutfağı bol miktarda zeytinyağı, meyve ve sebze kullanımıyla Akdeniz Mutfak kültürünün; yoğun baharat, salça ve et kullanımıyla da Ortadoğu mutfak kültürünün özelliklerini göstermektedir. Bunun yanı sıra süt türevleri ve tahıl da çok kullanılmaktadır. Şalgam ve aşlama yörenin olmazsa olmaz içeceklerindedir.

Adana kebabının yanı sıra ciğer kebabı, ekşili köfte, içli köfte, mumbar, şırdan geleneksel Adana Mutfağında yapılan etli yemeklerdendir.

Kısır, mercimekli köfte, sarımsaklı köfte, baş kavurma, ıspanakbaşı, kabak çintmesi, fıstıklı köfte Adana Mutfağında en çok yapılan zeytinyağlılardır.

Sebzeli bulgur pilavı, dövme pilavı, mercimekli bulgur pilavı, nohutlu pirinç pilavı en çok yapılan pilavlardır. Manti, Adana Gül Mantısı, sıkma, saç böreği, ençok yapılan hamur işleridir.

Kömbe, Karakuş tatlısı, halka tatlı, sarı burma, şam tatlısı, yağlı ballı, kaynar ve bici bici geleneksel Adana Mutfağına özgü tatlılardır. Bunların yanı sıra Adana Mutfağında meze ve salatalar çok özel bir yere sahiptir.

Babagannuş, ezme salatası, soğan salatası, humus, yeşil zeytin salatası, muammara, yoğurtlama, ekşili taze kekik salatası en çok tercih edilen mezelerdendir.



SIKMA BÖREK



HUMUS



DOLMA



İÇLİ KÖFTE



SARMA

CULINARY CULTURE

Culinary culture of Adana is highly rich. Historical background of the region, cultural interaction resulting from internal and external migrations, ecological and geographical location of Adana affect and diversify its culinary culture. As a result, a unique and colourful culinary culture is formed. Adana's cuisine bears the characteristics of Mediterranean culinary culture with usage of olive oil, fruits and vegetables abundantly, and characteristics of Middle Eastern culinary culture with usage of spices, tomato and pepper paste. In addition, milk products and cereal are used very much. Şalgam (turnip juice) and aşlama (liquorice juice) are the essential beverages in the city.

In the cuisine of Adana, apart from Adana kebab, there are many traditional meat dishes such as liver kebab, ekşili köfte (a kind of soup including very small bulgur balls cooked with bone-in meat, tomato and pepper paste and spices), içli köfte (bulgur balls filled with seasoned minced meat) and mumbar (sheep bowel stuffed with rice, various vegetables and spices).

Kısır (a kind of salad made from bulgur, vegetables and spices), mercimekli köfte (lentil balls with bulgur and vegetables), sarımsaklı köfte (small bulgur balls cooked with tomato sauce and garlic), baş kavurma (fried aubergine filled with tomato sauce and served with garlicky yoghurt), ıspanakbaşı (spinach roots cooked with green lentil), kabak çintmesi (zucchini cooked with onion and tomato), fıstıklı köfte (small bulgur balls served with garlicky yoghurt) are the most cooked olive oil dishes in the cuisine of Adana.

Bulgur pilaff with vegetables, wheat pilaff, bulgur pilaff with lentil and rice pilaff with chickpea are the most frequently cooked pilaffs in Adana.

Manti (a kind of ravioli served with garlicky yoghurt), Adana Gül Mantısı (a kind of ravioli in rose shape, cooked with tomato or pepper paste and served with garlicky yoghurt), sıkma (a kind of pastry made from dough rolled out by hand, and stuffed with cheese and/or potato), saç böreği (a kind of pastry cooked on a special iron plate) are most frequently baked pastries in Adana.

Kömbe (a kind of cookie made from species, sesame and flour dough baked in the oven), karakuş tatlısı (a kind of dessert made from flour dough stuffed with walnut, fried and dipped in syrup), halka tatlı (a kind of dessert with a round shape and made from flour and semolina dough fried and dipped in syrup), sarı burma (a kind of dessert made from flour dough, walnut and hazelnut, baked and served with syrup), şam tatlısı (a kind of dessert made from baked pastry soaked into syrup), yağlı ballı (a kind of dessert made from phyllo pastry baked on a special iron plate and served with roasted and crushed peanut), kaynar (a kind of sherbet made from spices such as ginger, cinnamon, pimento, galingale, and served with crushed walnut) and bici bici are unique tastes of Adana.

In addition, side dishes and salads also take a special place in the cuisine of Adana. Babagannuş (a kind of salad made from grilled aubergine and vegetables), ezme salata (a kind of salad made from tomato, vegetables, onion and spices), onion salad, humus (mashed chickpeas with tahini), green olive salad, muhammara (a side dish made from crushed walnut, stale bread, tahini, olive oil, garlic and lemon juice) and sour fresh thyme salad are among mostly preferred side dishes and salads.



MUTFAK KÜLTÜRÜ

Adana Kebabı

Adana Mutfağı denince ilk akla gelen Adana Kebabıdır. Türk Patent Enstitüsü tarafından tescil edilerek koruma altına alınan adana kebabının sırnın etinde gizli olduğu söylenmektedir. Et sinirlerden ayklandıktan sonra mutlaka dinlendirilip zırhla kıyılmalıdır. Yolu Adana'ya düşen herkesin, yanında ikram edilen salata ve mezelerle görsel bir şölene dönüşen adana kebabını tatmasını öneriyoruz.



ADANA KEBAP

Şalgam: Adana Kebabı ile bütünleşen bir içecek olan şalgam eskiden bu alanda uzmanlaşmış çeşitli üreticilerden alınabilirken günümüzde fabrikasyon üretime geçilmesiyle marketler dahil birçok yerde bulunabilir. Acılı, acısız birçok çeşidinin yanı sıra hediyeelik şişelerde özel sunumlarla da satılmaktadır.



ŞALGAM



BİCİ BİCİ

Bici Bici: Rendelenmiş buz, nişasta, pudra şekeri ve şerbetten oluşur. Oldukça hafif ve serinletici bir tatlıdır.

Adana'da deniz ürünleri de çok çeşitlilik göstermekte olup son yıllarda kent merkezinde olduğu gibi özellikle Akdeniz'e kıyısı olan Karataş ve Yumurtalık ilçelerinde çok sayıda balık restoranı açılmıştır. Lagos, kefal, çipura ve levrek çokça tüketilen balık çeşitleridir.

CULINARY CULTURE

Adana Kebab

When cuisine of Adana is considered, the first thing that springs to mind is Adana Kebab. Adana Kebab has been registered and put under protection by Turkish Patent Institute. It is said that the secret of Adana Kebab lurks in its meat. After the sinews are removed from the meat, the meat is aged a while and minced by using zırh (a kind of cleaver). We recommend everyone coming by Adana to taste Adana Kebab which turns into a visual feast with the salads and side dishes offered with it.

Şalgam (Turnip Juice)

Identified with Adana Kebab, şalgam is a beverage formerly sold by certain producers specialized in this field; however, today it is possible to find it in many places including the groceries, as it is currently produced in factories as well. Sold as hot or not hot, şalgam is also offered in souvenir bottles.



SARIMSAKLI KÖFTE



HALKA TATLI

Bici Bici: It is a highly mild and refreshing dessert made from grated ice, starch, caster sugar and juice made from rose water.

There are also many restaurants in which fresh fish, supplied from Yumurtalık and Karataş districts located by the Mediterranean Sea, are served. Grouper, sea bream, sea bass and grey mullet are the most known fish species of the region.



KARAKUŞ TATLISI

(International Calling Code of Adana: +90 322)

A GRUBU ACENTALAR/GROUP A AGENCIES

ACENTANIN ADI/AGENCY NAME	ADRES / ADDRESS	TELEFON / PHONE
1 01 KOZAN TURİZM	Cumhuriyet Mah. Irmak Cad No:78/A Kozan	515 51 51
2 06 İBRA TURİZM (Şube)	C. Gürsel Cad. 14.Sok. Tuna Kendirci İş Hanı Kat:2 No:3 Seyhan	352 85 05
3 ADANA NEVA TURİZM	Cemalpaşa Mah. Gazipaşa Bul. No:31 Ateşok Apt. Asma Kat. No:25 Seyhan	459 50 60
4 ADANA SEYHAN TURİZM	Cemalpaşa Mah.Gazipaşa Bul.Martı Apt. Kat:1 D:3 Seyhan	454 00 00
5 ADANA ŞİRİN TURİZM	Ziyapaşa Mah. Barajyolu 3. durak Yeter apt. No:144/C Seyhan	454 31 31
6 ADANA TURİZM	Cemalpaşa Mah. Toros Cad. Konur Apt. B Blok No:15/A Seyhan	458 76 12
7 ADİOS TURİZM	Güzelyalı Mah.T.Özal Bul.Yakamoz Apt. No:96/A Çukurova	234 97 77
8 AFAK TURİZM SEYAHAT ACENTASI	Yeşilyurt Mah. 71249 Sk.Dadak Plaza B Blok 17/2A Zemin Kat Seyhan	226 66 27
9 AHENK TUR. SEYH.ACENTASI(Şube)	Karasoku Mah. 28026 Sk. 10/1 Seyhan	510 00 33
10 AJAX ERAY TURİZM	Hürriyet Mah. Atatürk Cad. No:85 İncirlik	332 96 14
11 A-PARK TURİZM	Kurtuluş Mah. Atatürk Cad. Behice Yazgan Apt. No:57 D:3 Seyhan	459 85 85
12 AS LAL TURİZM	Cemalpaşa Mah. Gazipaşa Bulvarı Yönlü Apt. Kat:1, D:4 Seyhan	457 00 11
13 ATEŞ TURİZM	Cemalpaşa Mah.Ethem Ekin Sok.Çiğdem Apt.N:11 D:2 Seyhan	456 06 07
14 AYAS TURİZM	Büyükkırım Mah.Yaltır Cad.No:47 Ceyhan	611 48 02
15 AY-F TUR TURİZM	Kurtuluş Mah. 64019 Sok. No:32 Kat:1/5 Pakyürek İşmerkezi Seyhan	458 80 00
16 BİL-DAYS TURİZM (Şube)	Atatürk Cad. Gülbahçe Sitesi A Blok Kat:2 No:78 Seyhan	453 53 51
17 BM SAMBA TUR (Şube)	Atatürk Cad. Ethem Ekin Cad. No:49 Kat:1 D:9 Seyhan	
18 BEMFA TUR.SEY. ACNTASI	Cemalpaşa Mahallesi 63002 Sk. Tek apt. 4/22 Seyhan	457 55 77
19 BFM2012 TURİZM	Kurtuluş Mah. Atatürk cad. Gülbahçe sit. B Blok No:65 D:58 Seyhan	4010444
20 49 SAYGIN TURİZM SEY. ACENTASI	Karasoku Mah. 28026 Sokak No.5 Kat:2 Seyhan	
21 BOYVADOĞLU TUR.SEY.ACENTASI	Cemalpaşa Mah. Gazipaşa Blv. Ateşok Apt.No:33 Zemin kat No:29 Seyhan	888 01 81
22 BUMİ TURİZM	Cemalpaşa Mah. Toros Cad. Çınar Apt. No:31/C Seyhan	459 62 35
23 CENKAR TURİZM	Yeni Mah. Atatürk Cad. No:211 İncirlik	332 96 69
24 CEYTAŞ TURİZM	Reşatbey Mah. Gazipaşa Blv. No:6 Emre Apt Zemin Kat No:1 Seyhan	459 83 87
25 COVBOY TURİZM	Reşatbey Mah. Stadyum Cad. Mutlular Apt. No:37 Zemin Kat Seyhan	457 92 60
26 ÇAĞ&EDE TURİZM	B.Yolu Sümer Mah.94.Sok. Dostlar Apt. B Blok Altı No:61 Seyhan	227 29 29
27 ÇAĞ&EDE TURİZM (Şube)	Çınarlı Mah. T.Cemal Beriker Bul. No:41/A Türkay Apt. Kat:1D:3 Seyhan	363 11 07
28 ÇAPAN TURİZM	Atatürk Cad.No:85 Ekmekçiler Apt. Kat:9 Seyhan	889 00 73
29 ÇUKUROVA TURİZM	K.Saat Meydanı Karasoku Mah. Altınören İş Hanı Kat:1 No:101	352 83 46
30 DEMAL TURİZM SEY. ACENTASI	Karasoku Mah. 28026 Sk. No:4/A Seyhan	352 02 05
31 DANZAS TURİZM	Mücahitler Bul. Kurtuluş Mah. Bankalar Apt. Altı No:88/G Seyhan	454 55 55
32 DFI TURZ. SEY. ACENTASI	K.Köprü Mah. S.Özler Cd. K.Köprü İşhanı No:23 Kat:3 D:306 Seyhan	352 51 11
33 DİNÇ TURİZM SEYH. ACENTASI	Kuruköprü Mah. Özler Cad.No:53 fatih Plaza Kat:4 No.407 Seyhan	
34 Dİ-DO TURİZM (Şube)	Mahfesiğmaz Mah. Turgutözal Bul. Meltem Apt. No:67/B Çukurova	233 34 34
35 DOURA EUROPOS TUR.SEY. ACENT.	Cemalpaşa Mah. Gazipaşa Bul. Yılmaz Apt Kat.2 No:8 Seyhan	233 00 68
36 ER&DİLTURİZM	Cemalpaşa Mah. Toros Cad.Öznur Apt.No:34 Asma Kat Seyhan	456 21 00
37 ERŞAH15 TUR. SEY. ACENTASI	Ulucami Mah. Kızılay Cad. 25015 Sk. Vakıf İşhanı 3/101 Seyhan	352 17 33
38 GÖĞÜSGEREN TURİZM	Cemalpaşa Mah.Gazipaşa Bul. Gazipaşa Apt. No:30 Kat:1 D:1 Seyhan	459 69 70
39 GÖRKEM TURİZM	Yurt Mah. Kasım Ener Bul. 71329 Sok.Erkam Apt.No:8 Zemin kat Çukur ova	232 42 02
40 GÜNEŞ TURİZM	Kurtuluş mah.Ziyapaşa Bul. Ramazanoğlu cad.Zaimler apt No:21/101 Se/Ad	459 23 43
41 HAZEL TURİZM	Gazipaşa Bulvarı Mengi Apt. No:46 Kat:1 Daire 6	457 38 86

42 HİDO TURİZM	Meydan Mah. 39035 Sk 7/A Seyhan / ADANA	432 00 74
43 HİLAL TURİZM (Şube)	Karasoku Mah.Ali Münif Cad.Alsan Pasajı Kat:2/30 Seyhan	359 35 71
44 HO-Bİ TURİZM	Tepebağ Mah. Çakmak Cad. No:72/C Seyhan	363 22 32
45 İBİZA TURİZM	Gazipaşa Mah. Baraj Cad. No:23/B Seyhan	453 58 58
46 İGES 01 TURİZM	Cemalpaşa mah.Ethem Ekin sk.Dr.E.Beyazıt apt No:20Daire A-2 Seyhan	
47 KANHAN TUR. SEY. ACENTASI	Alidede Mah. Karasoku Sk. No:23 Seyhan	359 13 11
48 KİDS TURİZM	Gazipaşa Bul. Baltalı Apt. No:11/B Seyhan	888 01 99
49 KTK HUNTING TRAV. SEY.ACENT.	Reşatbey Mahallesi 62031 Sokak Yıldırım İş Merkezi Çatı Katı Seyhan	532 172 57 42
50 LALEZAR TOUR SEY. ACENTASI	Mahfessiğmaz M. 79142 S. No:7 Kardeşler Apt. Kat:1 D:2 Çukurova	205 00 55
51 MANAGER TURİZM	Gazipaşa Bul. Savaş Apt. Kat:1, No:8, Daire:3 Seyhan	457 18 38
52 MEEK TURİZM	Cemalpaşa Mah. 63007 Sok.Kumbaracı Apt.No:12 Daire:1 Seyhan	227 23 21
53 MEBRUR TURİZM (Şube)	Alidede Mah. 29006 Sok. No:4/C Seyhan	359 62 21
54 MİSİS TURİZM	Çınarlı Mah. Ziyapaşa Bul. No:79/C Seyhan	250 00 00
55 MON AMİ TURİZM	Mahfessiğmaz Mah. Adnan Kahveci Blv.No:11/B Tekdal Apt. Altı Çukurova	235 18 19
56 MSN TURİZM (Şube)	Mehfessiğmaz mah. Turgut Özal Blv. 32 Sk No:67/B Çukurova	231 22 33
57 MURAT PALUT TRAVEL	Kuruköprü Mah. Sefa Özler Cad. No:5/A Seyhan	351 03 61
58 NEKS TUR TURİZM	Kurtuluş mah. Ziyapaşa Bulvarı Nakipoğlu Apt No:9 Kat:1 D:1 Seyhan	457 37 71
59 NİA TURİZM	İnönü Cad.Seyit Tekin Konağı Ordu Evi Karşısı No:11 Seyhan	359 83 83
60 NİSER TURİZM	Reşatbey Mah. Atatürk Cad. Uğurlu Pasajı Asma Kat. No:14/1 D:107 Seyhan	458 58 69
61 OLCAR TURİZM	Atatürk Cad. Lokman Apt. A.Blok No:1/1	459 36 36
62 ORHAN ÜDÜL TURİZM	Cemalpaşa Mah.Toros Cad. Bahar Sok. Aral Apt. No:1 Seyhan	459 99 17
63 OSMANİYE CEBELİBEREKET (Şube)	Alidede İş Merkezi 1. Kat 29003 Sk. No:7 Seyhan	352 13 94
64 ÖNGEN TURİZM	Ziyapaşa Bulvarı Öngen Apt. No:66/C Seyhan	454 54 54
65 ÖZ ALKIŞ TURİZM SEY. ACENTASI	Alidede Mah. Karasoku Sk. Alidede İş Merkezi No:29 D:1117 Seyhan	351 01 11
66 ÖZALTIN TUR.SEY.ACENTASI	Mahfessiğmaz Mah.Turgut Özal Blv. M. Özaltın Apt.Altı No:127/A Çukurova	233 63 33
67 ÖZ HACER TURİZM	Alidede Mah. 29003.Sok. No:14 Seyhan	352 69 71
68 ÖZ UÇAK TURİZM	Kurtuluş Mah. Atatürk Cad. Gülbahçesi Sit. C Blok Zemin Kat No:1 Seyhan	459 75 60
69 PARİVA TURİZM SEY. ACENTASI	Cemalpaşa Mah. Gazipaşa Bul. 33/37 Seyhan	
70 PEHLİVAN SEYAHAT	Mahfessiğmaz Mah. K. Evren Bul. No:56/N Petek Apt Zemin Kat. Çukurova	233 42 41
71 PİNK TOUR TURİZM	Reşatbey Mah. Atatürk Cad.T.H.K.İş Hanı Altı No:8/B Seyhan	459 17 67
72 POSTALLI TUR. SEY. ACENTASI	Kuruköprü İşhanı Sefa Özler Cad. No:23 Kat:3 Daire:305 Seyhan	
73 PUAN TURİZM	Ulucami Karşısı Kızılay Cad. No:163 Kat:1 Daire:1	359 62 21
74 RABİA TURİZM	Tepebağ Mah. Cemal Gürsel Cad. No:47/1 Seyhan	363 1 363
75 RENGARENK01 TURİZM	Özler Cad.Özdem İşmerkezi Kat:1/27 Seyhan	359 03 26
76 SARUS TURİZM	Reşatbey Mah. Atatürk Cad. No:20 Uğurlu Apt. Asma Kat No:109 Seyhan	458 02 33
77 SCHOOL TRAVEL TURİZM	Cemalpaşa Mah. Atatürk Cad. Ağağil Apt. Asma Kat No:66 Seyhan	457 23 27
78 SE-GA TURİZM	Reşatbey Mah. Ordu Cad. Gülden Apt. No:69 Kat:1 D:2 Seyhan	457 51 06
79 S-HEMERA TURİZM	Kurtuluş Mah. Ziyapaşa Bul. Çerçi Haytaç İşhanı No:33/102 Seyhan	
80 SKALA TURİZM	Çınarlı Mah. Cumhuriyet Cad. Akasya Apt. Kat:1 No:2 D:3	457 54 67
81 ŞANLITUR TURİZM	Alidede Mah.4 Sokak Kat:2/2 Seyhan	352 67 96
82 ŞEFKAT TURİZM	Alimünif Cad. Ataçlar İş Hanı Kat :1 No:19 Seyhan	352 22 75
83 ŞENBAYRAK TURİZM	Sakarya mah. T.Cemal Beriker Bul. Trafik şubesi karşısı No: 192 Seyhan	435 56 36
84 T.G.M.M TURİZM	Yeni Baraj Mah.Turgut Özal Bul.Lütfi Bastas Apt.No:61/A Seyhan	233 04 26
85 TATİL BUL. SEY. ACENTASI	Yeni Baraj mah. Şehit Yüzbaşı Bülent Angın Bul. Feza Apt No:44/B Seyhan	226 94 94
86 TATİLCAN TUR. SEY. ACENTASI	Mahfessiğmaz Mah. A.Kahveci Bul.No16 Hasan Kılıç Apt. Kat:1/1 Çukurova	236 00 11

ACENTALAR/AGENCY

87 TATILPARK TURİZM SEY. ACENTA.	Toros Mah. Barış Manço Bul. Menekşe Apartmanı No:1/B Çukurova	232 33 34
88 TOKBEY TURİZM	Cemalpaşa Mah. Gazi paşa Bulvarı Esen Apt. No:28 Zemin Kat Seyhan	457 06 09
89 ÜLKEM HAVACILIK TURİZM	Gazipaşa Bulvarı No:3 Bahribey Apt. Asma Kat Seyhan	454 61 84
90 ÜLKEM HAVACILIK TURİZM	Yeni Baraj Mah. 68049 Sk. Zekai Dalkır Apt. No:158 Seyhan	
91 V TOUR TURİZM	Belediye Evleri Mah. Süleyman Demirel Bul. No:116/K Çukurova	247 00 77
92 VİKİNG TURİZM	İncirlik Hava Üssü 39. Ulaştırma Bölüğü A.Sok. No:430	316 32 43
93 YES TURİZM	Kurtuluş Mah. Ziyapaşa Bulvarı Havuz Ap. No:46 Seyhan	459 83 25
94 DEPAR TURİZM	Gazipaşa Mah. 566 Sok. Yuva Apt. Altı No:5 / ADANA	458 29 24

C GRUBU ACENTALAR/ GROUP C AGENCIES

1 ADARENT TURİZM	Kurtuluş Mah. Atatürk Cad. Şendiç Apt. Altı No:89/A Seyhan	458 92 52
2 AZURE TURİZM	Döşeme Mah. Karaisalı Cad. Kayalı 2 Apt .No:87/A	458 30 15
3 BAĞLAN TURİZM	Atatürk Cad .Perşembe Pazar Sok.No:2/C İncirlik	332 84 35
4 İSSOS TURİZM (TARO)	Ceyhan Yolu Üzeri Dede Korkut Mah.841 Sok. No:68/AYüreğir	321 57 98
5 KÖKSAN TURİZM	Seyhan Mah. 12 Sok.Uğurözönur Apt.No:13/A	321 00 60
6 YAPICI TURİZM	Yeni Mah.İstasyon Cad. No:2/B İncirlik	332 91 53

ADI / NAME	SINIF/ CLASS	ADRES / ADDRESS	TELEFON / PHONE
1 HİLTONSA OTELİ	5	Sinanpaşa Mah.1.Sok. Yüreğir	355 50 00
2 ANEMON OTELİ	5	Yeni Mah. 87071 Sok. No:50 Seyhan	271 02 80
3 SHERATON OTELİ	5	Sinanpaşa Mah. Hacı Sabancı Bul. No:7 Yüreğir	237 17 17
4 SEYHAN OTELİ	5	Reşatbey Mah.Turhan Cemal Beriker Blv.No:20/A Seyhan	455 30 30
5 DİVAN ADANA	5	Çınarlı Mah. Turhan Cemal Beriker Bulv. No:33 Seyhan	342 17 99
6 SÜRMELİ ADANA OTELİ	5	Sefa Özler Cad. No:51 Seyhan	352 36 00
7 ADANA VA	4	Levent Mah. Girne Blv. No:254/A Yüreğir	370 01 01
8 ERTEN OTEL	4	Kuruköprü Mah. Sefa Özler Cad. No:53Bakımyurdu Cad. No:1	359 53 98
9 RAMADAHOTELS&SUITES ADA	4	Çınarlı Mah. İnönü Cad. No:40/A Seyhan	455 05 05
10 MASEL OTEL	4	Beyazevler Mah. Adnan Kahveci Blv. No:46/A Çkr.	292 00 00
11 MAVİ SÜRMELİ OTELİ	4	İNönü Cad. No:151 Seyhan	363 34 37
12 PARK ROYAL HOTEL LUXURY	4	Özler Cad. No:22 Seyhan	363 53 53
13 ÇETİNEL TESİSLERİ HOTEL	4	Başak Mah. Girne Bulv. No:144/A Yüreğir	321 50 60
14 ÇUKUROVA PARK OTELİ	4	Kuruköprü Mah. İnönü Cad. No:99 Seyhan	363 37 77
15 GÜNEŞ IŞIĞI OTEL	4	Reşatbey Mah. Ordu Cad. No:21 Seyhan	454 04 14
16 İNCİ OTELİ	4	Kurtuluş Cad.Kuruköprü No:6 Seyhan	435 82 34
17 SEDEF OTELİ	4	Turan Cemal Beriker Bul. No:203 Seyhan	435 02 53
18 OTEL ŞENBAYRAK CİTY	4	Kuruköprü Mah.Özler Cad. NO:14/A Seyhan	666 00 00
19 RİVA REŞATBEY OTEL	4	Reşatbey Mah. Adalet Cad.No:20 Seyhan	401 00 01
20 ŞİRİN PARK OTEL	4	Kayalibağ Mah. Turhan Cemal Beriker Blv. No:17/A Seyhan	363 07 07
21 ADANA PLAZA OTELİ	4	Sümer Mah. Baraj Cad. No:55 Seyhan	453 16 16
22 ADANA GARDEN BUSINESS O.	4	Reşatbey M. 62013 Sk.No:35/A Seyhan	889 0 080
23 ADANA PARK OTEL	3	Döşeme Mah. 60008 Sok. No:4-B Seyhan	432 69 69
24 HK. KAYA PREMIUM OTELİ	3	Reşatbey Mah.Turhan Cemal Ber.Blv.No:16/A Seyhan	888 0 333
25 İBİS OTELİ	3	Çınarlı Mah. Dr.Ali Menteşoğlu Cad. No:14 Seyhan	355 95 00
26 ADANA AIRPORT OTELİ	3	Emek Mah. T.Cemal Beriker Blv NO:170	432 26 26
27 OTEL MY AFRODİT	3	Hibodrum Civan Sarıhamzalı Köyü	445 22 22
28 KÜÇÜKSAAT KRİSTAL OTELİ	3	Kuruköprü Mah. Sefa Özler Cad. No:5 Seyhan	352 45 20
29 EDİS PREMIER OTEL	3	Bld. Evleri Mah. T. Özal Bulv. Edis Otel No:251 Çukr.	290 12 90
30 EMİR ROYAL OTEL LUXURY	3	Kuruköprü Mah. Sefa Özler Cad. No:49 Seyhan	359 69 69
31 ÖYKÜM OTELİ	3	Yeni Mahalle Orman Yolu Üzeri Karataş	681 25 08
32 YÜKSELHAN OTEL	3	Cemalpaşa Mah. Cevat Yurdakul Cad.No:15/A Seyhan	458 74 44
33 ZİYAPAŞA PARK OTELİ	3	Kurtuluş Mah. 64002 Sk. No:1/A Seyhan	886 0 444
34 PINAR ELİTE OTEL	3	Karasoku Mah. Kızıly Cad. No:45/A SEYHAN	550 00 00
35 SEYHAN SARUS OTEL	3	Karasoku Mah. 28003 Sk. No:1 Seyhan	359 03 43
36 YOL İŞ HOLIDAY	3	Beyazevler Mah. A.Kahveci Blv. Yol İş Sen. No:40 D:2 Çkr.	228 21 28
37 TAŞKÖPRÜ HOTEL	3	Ulu Cami Mah. Seyhan Cad. No:1/A Seyhan	359 11 44
38 KOZA OTELİ	2	Özler Cad. No:103 Seyhan	352 58 57
39 ÇAVUŞOĞLU OTELİ	2	Çınarlı Mah. Ziyapaşa Bulvarı No:195 Seyhan	363 26 87
40 AKDENİZ OTELİ	2	İNönü Cad. No:14/1 Seyhan	363 15 11
41 LE GRAND OTELİ	2	Turan Cemal Beriker Cad. No:395 Seyhan	429 24 59
42 TST MOLA SEYHAN (KUZEY)	Motel	Tarsus-Adana-G.Antep Otoyolu 86. km. Sarıçam	495 22 02
43 TST MOLA SEYHAN (GÜNEY)	Motel	Tarsus-Adana-G. Antep Otoyolu 68.km. Sofulu Köyü Sarıçam	495 22 02
44 SEZER MOTELİ	Motel	Kamışlı Menemenci Köprüsü yanı Pozantı	589 88 46
45 AKKOÇ BUTİK OTELİ	Butik Otel / Boutique h.	Cemalpaşa Mah. 63005 Sk. No:22 Seyhan	459 10 00
46 ŞEHRİ SARAY MÜST. APART O.	Apart Otel / Apart hotel	Reşatbey Mah. 62005 Sok. No:23 Seyhan	458 21 21
47 ÇUKUROVA ERTEN OTEL	Özel Belgeli / Private Lic.	Karşılar Mah. Yse. Cad. No:17 Çukurova	233 10 10
48 OTEL BOSNALI	Özel Belgeli / Private Lic.	Kayalibağ Mah. Seyhan Cad. No:29 Seyhan	359 80 00

ÖNEMLİ MERKEZLER/IMPORTANT CENTRES

- 1 **ADANA VALİLİĞİ ADANA / GOVERNORSHIP**
Döşeme Mahallesi Mehmet Nuri Sabuncu Bulvarı No:89 Seyhan 459 27 43 - 459 22 88
- 2 **İL KÜLTÜR VE TURİZM MÜDÜRLÜĞÜ / PROVINCIAL DIRECTORATE OF CULTURE AND TOURISM**
Döşeme Mahallesi Mehmet Nuri Sabuncu Bulvarı No:59 Seyhan 458 84 28
- 3 **DEVLET TİYATROSU MÜDÜRLÜĞÜ / RECTORATE OF STATE THEATRES**
Hacı Ömer Sabancı Kültür Merkezi Seyhan 352 33 55
- 4 **ÇUKUROVA DEVLET SENFONİ ORKESTRASI / ÇUKUROVA STATE SYMPHONY ORCHESTRA**
Büyükşehir Belediyesi Kültür Sarayı Seyhan 454 50 18
- 5 **TÜRSAB ADANA BYK BAŞKANLIĞI / ASSOCIATION OF TURKISH TRAVEL AGENCIES, ADANA REGIONAL EXECUTION BOARD**
Kayalıbağ Mah.Seyhan Cad. No:9 Seyhan 359 20 60
- 6 **ÇUKUTOB BAŞKANLIĞI / ÇUKUROVA TOURISTIC HOTELIERS ASSOCIATION**
Karşılar Mah. YSE Cad. 82046 Sok No:2 Çukurova 231 24 04
- 7 **MERKEZ OTOGAR / CENTRAL INTERCITY BUS TERMINAL**
Turhan Cemal Beriker Bulvarı Seyhan 428 20 47
- 8 **ŞAKİRPAŞA ULUSLARARASI HAVAALANI / ŞAKİRPAŞA INTERNATIONAL AIRPORT**
DHMİ Adana Havalimanı Başmüdürlüğü Seyhan 435 03 80
- 9 **TCDD 6. BÖLGE MÜDÜRLÜĞÜ / TURKISH STATE RAILWAYS 6TH REGIONAL DIRECTORATE**
Uğur Mumcu (İstasyon) Meydanı Seyhan 453 69 14
- 10 **YÜREĞİR OTOGARI YÜREĞİR / INTERCITY BUS TERMINAL**
Kozan Yolu Yüreğir 322 31 50

İL KÜLTÜR VE TURİZM YÖNETİM BİRİMLERİ/**ADMINISTRATIVE UNITS OF PROVINCIAL DIRECTORATE OF CULTURE AND TOURISM**

	ADI/NAME	ADRES/ADDRESS	TELEFON/PHONE
1	HACI SABANCI KÜLTÜR SİTESİ HACI SABANCI CULTURE SITE	Fuzili Cad. Orduevi Karşısı Seyhan	
2	İL HALK KÜTÜPHANESİ PROVINCIAL PUBLIC LIBRARY	Fuzili Cad. Orduevi Karşısı Seyhan	352 32 90
3	DÖŞİMM SATIŞ MAĞAZASI CDCC OUTLET STORE	Fuzili Cad. Orduevi Karşısı Seyhan	359 50 70
4	KÜLTÜR MERKEZİ CULTURE CENTRE	Fuzili Cad. Orduevi Karşısı Seyhan	352 32 91
5	DEVLET GÜZEL SANATLAR GALERİSİ STATE FINE ARTS GALLERY	Fuzili Cad. Orduevi Karşısı Seyhan	352 46 74
6	MÜZE MÜDÜRLÜĞÜ MUSEUM DIRECTORATE	Döşeme Mahallesi Ahmet Cevdet Yağ Bulvarı No:7 Seyhan	454 38 57
7	TURİZM DANIŞMA BÜROSU TOURISM INFORMATION OFFICE	Kuruköprü Mah. Ziya Paşa Bulvarı No:108 Seyhan	359 5070
8	ŞAKİRPAŞA TURİZM DANIŞMA ŞAKİRPAŞA TOURISM INFORMATION OFFICE	Şakirpaşa Havaalanı Dış Hatlar Yolcu Girişi Seyhan	436 92 14
9	RAMAZANOĞLU KÜLTÜR MERKEZİ RAMAZANOĞLU CULTURE CENTRE	Seyhan Mah. Hasan Şaş Bulvarı No:17 Yüreğir	322 01 11

ADANA GEZİ GÜZERGAHLARI

Sarı Tur (Adana Merkez)

Mavi Tur (Karataş-Yumurtalık)

Kırmızı Tur (Anavarza-Kozan)

Yeşil Tur (Kapıkaya-Varda Köprüsü)

Turuncu Tur (Feke-Şar Komana)



SARI TUR (ADANA MERKEZ)

Adana Müzesi
Anıt Müze
Büyük Saat
Ulucami (Çay-kahve molası)
Serbest Zaman (Alışveriş)
Öğle yemeği (Kazancılar Çarşısı)
Kız Lisesi
Taş Köprü
Sabancı Merkez Camii
Adnan Menderes Bulvarı
Çay kahve molası
Panoramik şehir turu
Akşam yemeği



KIRMIZI TUR (ANAVARZA - KOZANI)

Adana'dan hareket
Yılkı Kale gezisi
Anavarza gezisi
Öğle yemeği
Kozan Kalesi gezisi
Çay-kahve molası
Kozan çarşısı gezisi
Adana'ya hareket
Panoramik şehir turu
Akşam yemeği



TURUNCU TUR (FEKE - SARİ KOMANA)

Adana'dan hareket
Feke Kara Kilise ve Kale gezisi
Saimbeyli Kalesi gezisi
Öğle yemeği
Saimbeyli Obruk Şelalesi gezisi
Tulanbeyli Şar Komana gezisi
Adana'ya hareket



MAVİ TUR (KARATAŞ - YUMURTALIK)

Adana'dan hareket
Karataş Magarsus gezisi
Karataş sahil ve şehir gezisi
Öğle yemeği
Yumurtalık'a hareket
Süleyman Kulesi gezisi
Hippokamos Mozakelinin gezisi
Sahil ve şehir gezisi
Adana'ya hareket
Adana panoramik şehir turu
Akşam yemeği



YESİL TUR (KAPIKAYA - VARDA KÖPRÜSÜ)

Adana'dan hareket
Kapkaya Kanyonunda yürüyüş
Varda Köprüsü gezisi
Öğle yemeği
Kızıldaf Yaylası gezisi
Çay-kahve molası
Adana'ya hareket
Adana panoramik şehir turu
Akşam yemeği

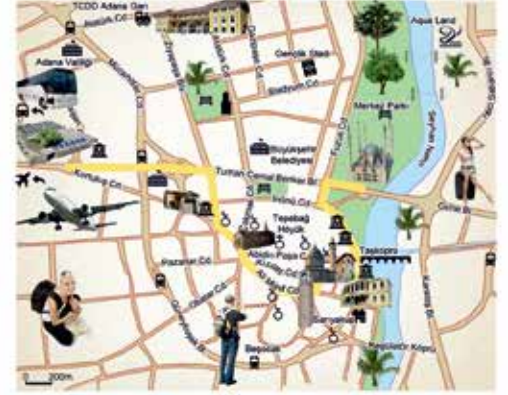

ADANA İL KÜLTÜR VE TURİZM MÜDÜRLÜĞÜ
Tel: 0322 458 84 28 E-Posta: ikm01@kulturturizm.gov.tr
www.adanakulturizm.gov.tr



